

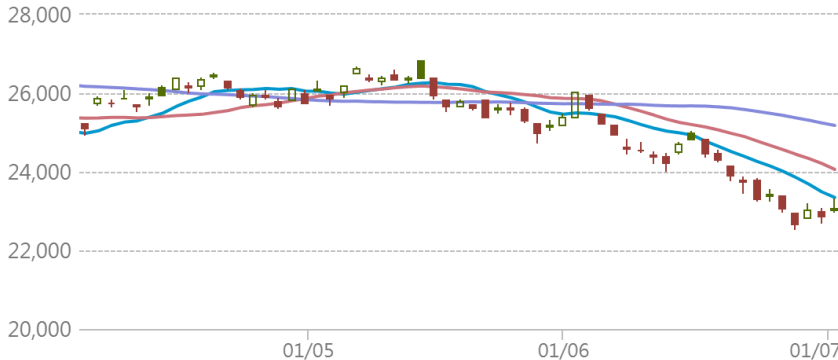

## HSI 恒生指數

2026-07-02 前收:23,055.03

移動平均線 ●10天: 23,346.54 ●20天: 24,062.45 ●50天: 25,180.81



## 瑞銀焦點

### 13632 認購

行使價: 25,800  
實際槓桿: 11.5倍  
到期日: 2026-12-30

### 68849 牛證

收回價: 22,700  
實際槓桿: 新上市  
到期日: 2028-09-28

### 13854 認沽

行使價: 21,800  
實際槓桿: 7.5倍  
到期日: 2026-12-30

### 68145 熊證

收回價: 23,450  
實際槓桿: 46.1倍  
到期日: 2028-09-28

## 恒指牛熊證街貨分佈圖

更多 >

### 指數波動 投資者退守遠牛

對沖期指張數 [括號內為相對前一交易日之變化]

23,800 - 23,899	131[+61]
23,700 - 23,799	202[+89]
23,600 - 23,699	456[+187]
23,500 - 23,599	385[+172]
23,400 - 23,499	262[+155]
23,300 - 23,399	546[-34]

上日收市價 23,055.03

牛熊證比例 1.1 : 1.0

對沖期指

對沖期指

7120(51%) 6778(49%)

22,900 - 22,999	220[+220]
22,800 - 22,899	139[+139]
22,700 - 22,799	148[+148]
22,600 - 22,699	276[+114]
22,500 - 22,599	967[-96]
22,400 - 22,499	935[-80]

## 貼價恒指牛熊

(最近上日收市價10隻10000:1牛熊證)

更多 >

### 是日恒指精選: 68849 牛 68145 熊

收回價	瑞銀精選	現價(港元)	實際槓桿(倍)
23,688	66715 熊	0.074	31.2
23,650	65138 熊	0.07	32.9
23,600	68146 熊	0.065	35.5
23,550	67539 熊	0.06	38.4
23,500	65058 熊	0.055	41.9
23,488	66660 熊	0.054	42.7
23,450	68145 熊	0.05	46.1
23,400	67536 熊	0.047	49.1
23,400	67536 熊	不適用	49.1
上日收市價 23,055.03			
22,750	68041 牛	0.036	64
22,618	67514 牛	0.048	48
22,600	68042 牛	0.051	45.2
22,504	69281 牛	0.061	37.8
22,500	53462 牛	0.062	37.2
22,450	54183 牛	0.066	34.9
22,438	55248 牛	0.069	33.4
22,418	68044 牛	0.07	32.9
22,400	69955 牛	0.072	32
22,388	54548 牛	0.074	31.2

## 個股資金流向

更多 >

上日個股輪證五大流入及流出(港元)

瑞銀精選	上日流出		上日流入
62070 牛		中芯 (認購+牛證) \$80.4 (-10.07%)	+3.26千萬
65106 牛		華虹 (認購+牛證) \$186.1 (-13.52%)	+1.38千萬
64010 牛		長飛 (認購+牛證) \$198.3 (-22.36%)	+1.27千萬
		太科 (認購+牛證) \$194.2 (-18.68%)	+1.19千萬
		建板 (認購+牛證) \$83.8 (-15.48%)	+9.56百萬
54752 牛	-1.63千萬	騰訊 (認購+牛證) \$430.2 (+0.09%)	
63598 熊	-4.58百萬	中芯 (認沽+熊證) \$80.4 (-10.07%)	
	-3.58百萬	建滔 (認購+牛證) \$102.3 (-13.23%)	
64984 牛	-3.28百萬	百度 (認購+牛證) \$110 (+0.36%)	
66684 熊	-2.91百萬	華虹 (認沽+熊證) \$186.1 (-13.52%)	

## 道指精選

更多 >

### 11178 認購

行使價: 60,000  
實際槓桿: 15.7倍  
到期日: 2026-12-18

### 49616 牛證

收回價: 48,100  
實際槓桿: 9.9倍  
到期日: 2026-12-18

### 11179 認沽

行使價: 45,000  
實際槓桿: 10.6倍  
到期日: 2026-12-18

### 49514 熊證

收回價: 55,000  
實際槓桿: 24.5倍  
到期日: 2028-12-15

## 納指精選

更多 >

### 11180 認購

行使價: 35,000  
實際槓桿: 10.5倍  
到期日: 2026-12-18

### 49620 牛證

收回價: 27,700  
實際槓桿: 11.7倍  
到期日: 2026-12-18

### 11154 認沽

行使價: 26,000  
實際槓桿: 6.7倍  
到期日: 2026-12-18

### 49624 熊證

收回價: 32,000  
實際槓桿: 16.3倍  
到期日: 2028-12-15

## 瑞銀認股證焦點

	認股證編號	行使價	實際槓桿(倍)	到期日	換股比率	引伸波幅(%)	輪證價格(港元)	街貨量百分比(%)
ATMX	阿里購 14068	112.68	5	2026-12-30	100	48.6	0.071	4.7
	阿里沽 14318	85.68	3.6	2026-12-28	50	50.4	0.164	1.2
	美團購 28039	86.95	5.3	2026-12-22	50	48.0	0.091	7.6
	美團沽 14317	63.88	3.5	2026-12-28	50	51.9	0.125	0.3
	小米購 14044	32.88	6.6	2026-12-23	10	46.4	0.058	3.8
	小米沽 28716	23.88	3.9	2026-11-06	10	44.1	0.295	32.7
	騰訊購 27567	580.5	4.6	2027-08-26	500	38.5	0.061	16.0
	騰訊沽 14311	335.88	6.1	2026-12-28	100	40.1	0.1	0.0
電子股	中芯購 25671	98.15	3.9	2026-10-26	50	77.8	0.17	12.0
	金沙購 14054	16.58	5.6	2026-12-30	10	49.3	0.069	0.2
濠賭股	金沙沽 29168	13.88	3.4	2026-11-16	10	47.3	0.206	0.0
	銀河購 14066	41.18	7.5	2026-12-30	10	41.8	0.059	0.0
	銀河沽 28512	29.31	5.2	2026-10-23	10	39.8	0.27	0.1
電訊服務	中移購 13727	96.88	不適用	2026-12-30	10	24.6	0.041	0.3
內銀股	建行購 13794	9.08	7.2	2027-06-14	5	25.3	0.071	1.2

\*以上精選及焦點產品根據產品或相關資產市場走勢而篩選展示

本產品並無抵押品。如發行人無力償債或違約,投資者可能無法收回部份或全部應收款項。

資訊由財經智珠網提供 [免責聲明]

	認股證 編號	行使價	實際槓桿 (倍)	到期日	換股比率	引伸波幅 (%)	輪證價格 (港元)	街貨量 百份比(%)
中概股	網易購 29710	228.88	5.1	2026-12-28	100	46.6	0.161	0.3
	阿里購 14068	112.68	5	2026-12-30	100	48.6	0.071	4.7
	阿里沽 14318	85.68	3.6	2026-12-28	50	50.4	0.164	1.2
	攜程購 13417	428.88	3.9	2027-06-14	500	48.9	0.06	3.1
	百度購 28166	140	7.1	2026-09-21	50	57.5	0.072	6.3
	百度沽 28720	109.88	3.3	2026-11-06	100	57.2	0.141	0.5
	小鵬購 26837	78.93	3	2027-05-24	100	68.0	0.066	5.1
	京東購 13429	133.88	6.1	2026-12-30	100	44.9	0.044	4.0
	京東沽 27120	94.95	7.1	2026-09-22	50	41.9	0.087	26.1
	理想購 13239	68.88	5	2026-12-03	50	63.2	0.046	0.0
保險股	平安購 27930	61.23	5.3	2027-05-21	50	34.5	0.075	4.1
	平安沽 19360	53.83	4.9	2026-12-17	50	32.5	0.112	1.7
	友邦購 18411	83.04	8.9	2026-11-11	50	32.9	0.048	2.7
	友邦沽 19351	66.94	6.1	2026-11-27	50	35.4	0.073	2.2
交易所買賣基金	南中購 18600	16.46	12.1	2026-10-23	5	22.9	0.094	4.6
半導體股	中芯購 25671	98.15	3.9	2026-10-26	50	77.8	0.17	12.0
酒店及旅遊	攜程購 13417	428.88	3.9	2027-06-14	500	48.9	0.06	3.1
指數精選	恒指購 13632	25,800	11.5	2026-12-30	12,000	22.1	0.044	26.4
	恒指沽 13854	21,800	7.5	2026-12-30	8,000	25.6	0.131	0.1
日經指數	日經購 11071	65,000	6.6	2026-09-11	980	39.7	0.335	0.1
	日經沽 11177	70,000	4.8	2026-12-11	3,200	34.3	0.106	50.5
本地地產股	領展購 13724	43.38	8.3	2027-03-30	10	26.9	0.116	9.8
	新地購 25827	145.88	8.8	2026-12-07	50	36.6	0.042	2.7
醫藥健康	藥明購 22760	38.9	4	2026-11-23	50	61.6	0.091	3.8
石油化工股	海油購 29920	25.9	9.6	2026-11-23	5	37.3	0.061	21.8
	中油購 20971	8.21	7.2	2026-09-24	5	36.6	0.151	0.5
	中化購 13524	5.78	8.4	2027-01-08	1	39.0	0.054	0.2
銀行股	匯豐購 29045	170.88	9.4	2026-11-30	50	29.9	0.089	0.2
	匯豐沽 28725	128.88	6.9	2026-11-30	50	35.0	0.095	3.3
汽車及零件股	小鵬購 26837	78.93	3	2027-05-24	100	68.0	0.066	5.1
	理想購 13239	68.88	5	2026-12-03	50	63.2	0.046	0.0

\*以上精選及焦點產品根據產品或相關資產市場走勢而篩選展示

本產品並無抵押品。如發行人無力償債或違約,投資者可能無法收回部份或全部應收款項。

資訊由財經智珠網提供 [免責聲明]

	認股證 編號	行使價	實際槓桿 (倍)	到期日	換股比率	引伸波幅 (%)	輪證價格 (港元)	街貨量 百份比(%)
汽車及零件股	小米購 14044	32.88	6.6	2026-12-23	10	46.4	0.058	3.8
	小米沽 28716	23.88	3.9	2026-11-06	10	44.1	0.295	32.7
	比亞購 14155	95.88	5.2	2026-12-30	50	48.5	0.105	0.0
	比亞沽 13325	80.18	3.6	2026-12-28	50	43.5	0.198	0.2
	吉利購 13432	23.88	5.2	2026-12-28	10	53.6	0.089	0.9
	吉利沽 13505	15.38	3.7	2026-12-30	10	49.0	0.136	0.1
科技股	網易購 29710	228.88	5.1	2026-12-28	100	46.6	0.161	0.3
	阿里購 14068	112.68	5	2026-12-30	100	48.6	0.071	4.7
	阿里沽 14318	85.68	3.6	2026-12-28	50	50.4	0.164	1.2
	百度購 28166	140	7.1	2026-09-21	50	57.5	0.072	6.3
	百度沽 28720	109.88	3.3	2026-11-06	100	57.2	0.141	0.5
	京東購 13429	133.88	6.1	2026-12-30	100	44.9	0.044	4.0
	京東沽 27120	94.95	7.1	2026-09-22	50	41.9	0.087	26.1
	美團購 28039	86.95	5.3	2026-12-22	50	48.0	0.091	7.6
	美團沽 14317	63.88	3.5	2026-12-28	50	51.9	0.125	0.3
	舜光購 26629	88.938	不適用	2026-08-11	10	77.3	0.046	6.8

\*以上精選及焦點產品根據產品或相關資產市場走勢而篩選展示

本產品並無抵押品。如發行人無力償債或違約,投資者可能無法收回部份或全部應收款項。

資訊由財經智珠網提供 [免責聲明]

	認股證 編號	行使價	實際槓桿 (倍)	到期日	換股比率	引伸波幅 (%)	輪證價格 (港元)	街貨量 百份比(%)
科技股	瑞聲購 26876	50.93	6.5	2026-09-21	10	60.8	0.167	0.0
	小米購 14044	32.88	6.6	2026-12-23	10	46.4	0.058	3.8
	小米沽 28716	23.88	3.9	2026-11-06	10	44.1	0.295	32.7
	快手購 27772	50.88	5	2026-11-17	50	55.7	0.065	14.1
	聯想購 29990	26.39	3.9	2026-11-30	10	69.3	0.24	6.1
	騰訊購 27567	580.5	4.6	2027-08-26	500	38.5	0.061	16.0
	騰訊沽 14311	335.88	6.1	2026-12-28	100	40.1	0.1	0.0
手機設備股	舜光購 26629	88.938	不適用	2026-08-11	10	77.3	0.046	6.8
	瑞聲購 26876	50.93	6.5	2026-09-21	10	60.8	0.167	0.0
指數相關	日經購 11071	65,000	6.6	2026-09-11	980	39.7	0.335	0.1
	日經沽 11177	70,000	4.8	2026-12-11	3,200	34.3	0.106	50.5
	恒指購 13632	25,800	11.5	2026-12-30	12,000	22.1	0.044	26.4
	恒指沽 13854	21,800	7.5	2026-12-30	8,000	25.6	0.131	0.1
金融服務股	港交購 14152	450.88	9	2026-12-30	100	31.4	0.081	0.0
	港交沽 13341	338.88	7.3	2026-12-04	100	29.8	0.158	1.8

\*以上精選及焦點產品根據產品或相關資產市場走勢而篩選展示

本產品並無抵押品。如發行人無力償債或違約，投資者可能無法收回部份或全部應收款項。

資訊由財經智珠網提供 [免責聲明]

本資料由UBS AG(“瑞銀”)刊發，只適用於合資格的香港投資者，其並不構成買賣建議、邀請、要約或游說。結構性產品之價格可急升或急跌，投資者可能會蒙受全盤損失。過往表現並不反映將來表現。牛熊證備強制贖回機制而可能被提早終止，屆時(i)N類牛熊證投資者將不獲發任何金額；而(ii)R類牛熊證之剩餘價值可能為零。投資前應瞭解有關風險，並諮詢專業顧問。投資者應查閱基礎上市文件及有關補充上市文件內關於結構性產品的所有詳情。UBS Securities Hong Kong Limited(“瑞銀證券香港”)為瑞銀發行的結構性產品之流通量提供者。其可能為該等產品唯一報價者或市場參與者，瑞銀證券香港、瑞銀及其聯屬公司均不對結構性產品之流通量作出任何聲明或保證。本資料的任何內容均不可在未經瑞銀事先發出書面許可的情況下重新印刷、發佈或派發。©UBS 2026。版權所有。

本資訊由瑞銀證券亞洲有限公司發出以供閣下資訊。如欲需更多資料，請致電2971-6668 或電郵 OL-hkwarrants@ubs.com 或親臨我們的辦事處，地址為香港中環金融街8號國際金融中心二期52樓

如欲取消接收瑞銀認股證/牛熊證日誌，請按取消接收。請留意，郵件取消接收程序或需時，我們將盡快處理您的請求，請耐心等待，謝謝！