

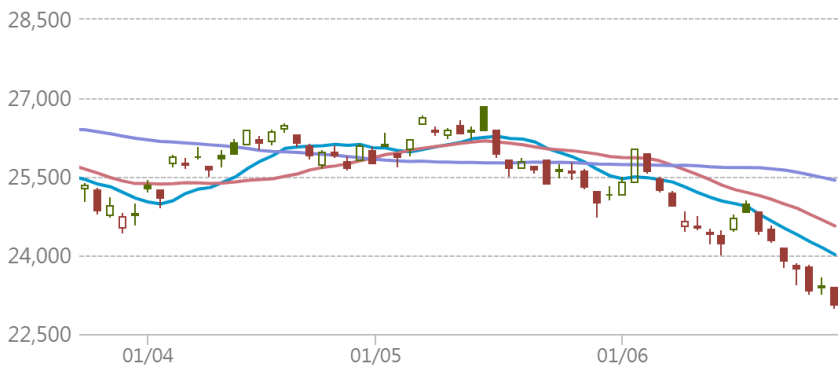

HSI 恒生指數

2026-06-25 前收:23,076.91

移動平均線 ●10天: 24,013.49 ●20天: 24,561.97 ●50天: 25,435.6



瑞銀焦點

13632 認購

行使價: 25,800
實際槓桿: 11.2倍
到期日: 2026-12-30

53457 牛證

收回價: 22,650
實際槓桿: 43.5倍
到期日: 2027-09-29

13854 認沽

行使價: 21,800
實際槓桿: 7.5倍
到期日: 2026-12-30

65136 熊證

收回價: 23,337
實際槓桿: 新上市
到期日: 2028-04-27

恒指牛熊證街貨分佈圖

更多 >

指數波動 投資者退守遠牛

對沖期指張數 [括號內為相對前一交易日之變化]

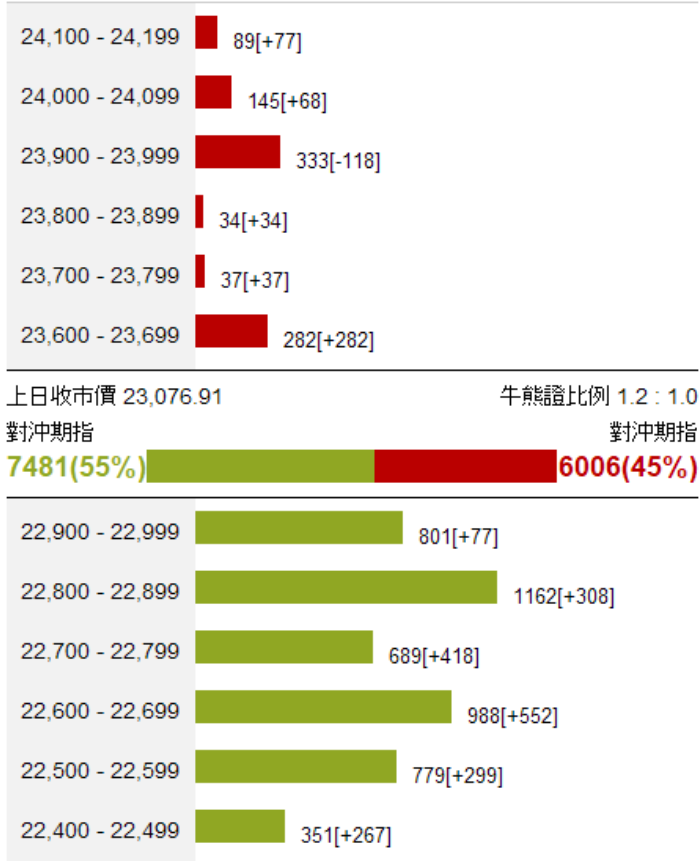

貼價恒指牛熊

(最近上日收市價10隻10000:1牛熊證)

更多 >

是日恒指精選: 53457 牛 65136 熊

收回價	瑞銀精選	現價(港元)	實際槓桿(倍)
24,350	63818 熊	0.128	18
24,313	61316 熊	0.123	18.8
24,250	63823 熊	0.12	19.2
24,200	62702 熊	0.117	19.7
24,150	63817 熊	0.113	20.4
24,050	62687 熊	0.104	22.2
24,000	63771 熊	0.098	23.5
23,925	62662 熊	0.09	25.6
23,850	63767 熊	0.084	27.5
23,691	63755 熊	0.068	33.9
上日收市價 23,076.91			
22,958	58826 牛	0.024	96.2
22,950	66873 牛	0.024	96.2
22,900	60156 牛	0.028	82.4
22,850	59345 牛	0.033	69.9
22,800	66876 牛	0.038	60.7
22,788	58829 牛	0.04	57.7
22,750	60158 牛	0.044	52.4
22,700	59346 牛	0.048	48.1
22,688	66900 牛	0.05	46.2
22,662	69949 牛	0.052	44.4

個股資金流向

更多 >

上日個股輪證五大流入及流出(港元)

瑞銀精選	上日流出		上日流入
13795 購		阿里 (認購+牛證) \$95 (-4.43%)	+2.04千萬
		建滔 (認購+牛證) \$128.7 (+1.5%)	+1.98千萬
69200 牛		騰訊 (認購+牛證) \$421.4 (-1.73%)	+1.37千萬
28716 沽		小米 (認沽+熊證) \$22.3 (-2.87%)	+7.58百萬
14044 購		小米 (認購+牛證) \$22.3 (-2.87%)	+6.26百萬
54685 熊	-2.99百萬	騰訊 (認沽+熊證) \$421.4 (-1.73%)	
55924 牛	-2.71百萬	長飛 (認購+牛證) \$287.6 (+10.11%)	
	-2.42百萬	建板 (認購+牛證) \$104.2 (+11.38%)	
59103 牛	-2.15百萬	匯豐 (認購+牛證) \$148.3 (+0.07%)	
	-1.94百萬	智譜 (認購+牛證) \$2,350 (+8.1%)	

道指精選

更多 >

11178 認購

行使價: 60,000
實際槓桿: 15.6倍
到期日: 2026-12-18

49616 牛證

收回價: 48,100
實際槓桿: 10.5倍
到期日: 2026-12-18

11179 認沽

行使價: 45,000
實際槓桿: 10.1倍
到期日: 2026-12-18

49514 熊證

收回價: 55,000
實際槓桿: 22.2倍
到期日: 2028-12-15

納指精選

更多 >

11180 認購

行使價: 35,000
實際槓桿: 9.2倍
到期日: 2026-12-18

49620 牛證

收回價: 27,700
實際槓桿: 10.5倍
到期日: 2026-12-18

11154 認沽

行使價: 26,000
實際槓桿: 7.2倍
到期日: 2026-12-18

49624 熊證

收回價: 32,000
實際槓桿: 17.1倍
到期日: 2028-12-15

瑞銀認股證焦點

	認股證 編號	行使價	實際槓桿 (倍)	到期日	換股比率	引伸波幅 (%)	輪證價格 (港元)	街貨量 百分比(%)
ATMX	阿里購 13795	125.88	5.6	2026-12-15	100	49.5	0.046	2.7
	阿里沽 28146	99.83	3.3	2026-12-17	50	44.8	0.275	1.6
	美團購 28039	86.95	5.5	2026-12-22	50	49.0	0.068	2.1
	美團沽 27240	71.83	3	2026-12-17	50	46.9	0.228	0.9
	小米購 14044	32.88	6.3	2026-12-23	10	48.3	0.062	0.0
	小米沽 28716	23.88	3.6	2026-11-06	10	45.5	0.325	3.0
	騰訊購 27567	580.5	4.5	2027-08-26	500	39.2	0.059	12.3
	騰訊沽 13322	345.88	5.9	2026-12-21	100	38.8	0.128	0.3
電子股	中芯購 29142	109.38	4	2026-11-13	50	72.5	0.17	10.1
	金沙沽 29168	13.88	3.5	2026-11-16	10	45.7	0.199	0.0
濠賭股	銀河購 28723	40.88	7.3	2026-11-06	10	48.8	0.068	0.5
	銀河沽 28512	29.31	5.1	2026-10-23	10	39.8	0.265	0.3
電訊服務	中移購 13727	96.88	不適用	2026-12-30	10	23.8	0.047	0.0
內銀股	建行購 13794	9.08	6.6	2027-06-14	5	26.5	0.096	0.0
中概股	網易購 27774	210.1	5.6	2026-11-23	100	47.1	0.125	0.0

*以上精選及焦點產品根據產品或相關資產市場走勢而篩選展示

本產品並無抵押品。如發行人無力償債或違約,投資者可能無法收回部份或全部應收款項。

資訊由財經智珠網提供 [免責聲明]

	認股證 編號	行使價	實際槓桿 (倍)	到期日	換股比率	引伸波幅 (%)	輪證價格 (港元)	街貨量 百份比(%)
汽車及零部件股	阿里購 13795	125.88	5.6	2026-12-15	100	49.5	0.046	2.7
	阿里沽 28146	99.83	3.3	2026-12-17	50	44.8	0.275	1.6
	攜程購 13417	428.88	3.9	2027-06-14	500	48.7	0.059	1.3
	百度購 28166	140	7.3	2026-09-21	50	57.4	0.052	0.9
	百度沽 28720	109.88	2.9	2026-11-06	100	56.5	0.173	0.2
	小鵬購 26837	78.93	3.1	2027-05-24	100	68.0	0.053	1.2
	京東購 26873	139.718	6.4	2026-12-23	50	45.7	0.058	0.0
	京東沽 27120	94.95	6.4	2026-09-22	50	40.4	0.114	23.8
保險股	平安購 27930	61.23	5.2	2027-05-21	50	35.3	0.077	3.0
	平安沽 19360	53.83	4.7	2026-12-17	50	32.3	0.117	0.1
	友邦購 18411	83.04	8.5	2026-11-11	50	33.8	0.05	1.0
	友邦沽 19351	66.94	6.2	2026-11-27	50	33.8	0.074	4.1
交易所買賣基金	南中購 18600	16.46	10.5	2026-10-23	5	21.6	0.165	4.6
半導體股	中芯購 29142	109.38	4	2026-11-13	50	72.5	0.17	10.1
酒店及旅遊	攜程購 13417	428.88	3.9	2027-06-14	500	48.7	0.059	1.3
指數精選	恒指購 13632	25,800	11.2	2026-12-30	12,000	22.2	0.047	11.0
	恒指沽 13854	21,800	7.5	2026-12-30	8,000	25.2	0.13	0.3
日經指數	日經購 11071	65,000	5.6	2026-09-11	980	40.0	0.475	0.1
	日經沽 11177	70,000	5.4	2026-12-11	3,200	33.3	0.081	49.3
本地地產股	領展購 13724	43.38	8.3	2027-03-30	10	27.0	0.104	2.2
	新地購 25827	145.88	8.3	2026-12-07	50	36.1	0.057	3.2
醫藥健康	藥明購 22760	38.9	4.2	2026-11-23	50	61.1	0.067	0.7
石油化工股	中油購 20971	8.21	6.8	2026-09-24	5	37.5	0.157	0.5
銀行股	匯豐購 29045	170.88	9.4	2026-11-30	50	29.4	0.084	0.4
汽車及零件股	小鵬購 26837	78.93	3.1	2027-05-24	100	68.0	0.053	1.2
	小米購 14044	32.88	6.3	2026-12-23	10	48.3	0.062	0.0
	小米沽 28716	23.88	3.6	2026-11-06	10	45.5	0.325	3.0
	比亞迪購 13500	100	4.7	2027-02-26	100	47.7	0.052	4.9
	比亞迪沽 13325	80.18	3.5	2026-12-28	50	41.5	0.22	0.2
	吉利購 24988	19.51	6.9	2026-09-23	10	48.6	0.09	0.0
	吉利沽 13505	15.38	3.6	2026-12-30	10	48.8	0.142	0.2

*以上精選及焦點產品根據產品或相關資產市場走勢而篩選展示

本產品並無抵押品。如發行人無力償債或違約,投資者可能無法收回部份或全部應收款項。

資訊由財經智珠網提供 [免責聲明]

	認股證 編號	行使價	實際槓桿 (倍)	到期日	換股比率	引伸波幅 (%)	輪證價格 (港元)	街貨量 百份比(%)
科技股	網易購 27774	210.1	5.6	2026-11-23	100	47.1	0.125	0.0
	阿里購 13795	125.88	5.6	2026-12-15	100	49.5	0.046	2.7
	阿里沽 28146	99.83	3.3	2026-12-17	50	44.8	0.275	1.6
	百度購 28166	140	7.3	2026-09-21	50	57.4	0.052	0.9
	百度沽 28720	109.88	2.9	2026-11-06	100	56.5	0.173	0.2
	京東購 26873	139.718	6.4	2026-12-23	50	45.7	0.058	0.0
	京東沽 27120	94.95	6.4	2026-09-22	50	40.4	0.114	23.8
	美團購 28039	86.95	5.5	2026-12-22	50	49.0	0.068	2.1
	美團沽 27240	71.83	3	2026-12-17	50	46.9	0.228	0.9
	舜光購 29811	88.88	4.3	2026-11-27	50	66.2	0.107	3.0
	瑞聲購 26876	50.93	5.6	2026-09-21	10	58.1	0.34	0.0
	小米購 14044	32.88	6.3	2026-12-23	10	48.3	0.062	0.0
	小米沽 28716	23.88	3.6	2026-11-06	10	45.5	0.325	3.0
	快手購 27772	50.88	5	2026-11-17	50	56.7	0.061	36.7
	聯想購 29990	26.39	3.7	2026-11-30	10	66.8	0.325	18.3
騰訊購 27567	580.5	4.5	2027-08-26	500	39.2	0.059	12.3	

*以上精選及焦點產品根據產品或相關資產市場走勢而篩選展示

本產品並無抵押品。如發行人無力償債或違約,投資者可能無法收回部份或全部應收款項。

資訊由財經智珠網提供 [免責聲明]

	認股證 編號	行使價	實際槓桿 (倍)	到期日	換股比率	引伸波幅 (%)	輪證價格 (港元)	街貨量 百分比(%)
科技股	騰訊沽 13322	345.88	5.9	2026-12-21	100	38.8	0.128	0.3
手機設備股	舜光購 29811	88.88	4.3	2026-11-27	50	66.2	0.107	3.0
	瑞聲購 26876	50.93	5.6	2026-09-21	10	58.1	0.34	0.0
指數相關	日經購 11071	65,000	5.6	2026-09-11	980	40.0	0.475	0.1
	日經沽 11177	70,000	5.4	2026-12-11	3,200	33.3	0.081	49.3
	恒指購 13632	25,800	11.2	2026-12-30	12,000	22.2	0.047	11.0
	恒指沽 13854	21,800	7.5	2026-12-30	8,000	25.2	0.13	0.3
金融服務股	港交購 13722	471.88	10	2026-12-14	100	31.4	0.052	0.4
	港交沽 13341	338.88	7.2	2026-12-04	100	29.1	0.16	0.4

*以上精選及焦點產品根據產品或相關資產市場走勢而篩選展示

本產品並無抵押品。如發行人無力償債或違約，投資者可能無法收回部份或全部應收款項。

資訊由財經智珠網提供 [免責聲明]

本資料由UBS AG(“瑞銀”)刊發，只適用於合資格的香港投資者，其並不構成買賣建議、邀請、要約或游說。結構性產品之價格可急升或急跌，投資者可能會蒙受全盤損失。過往表現並不反映將來表現。牛熊證備強制贖回機制而可能被提早終止，屆時(i)N類牛熊證投資者將不獲發任何金額；而(ii)R類牛熊證之剩餘價值可能為零。投資前應瞭解有關風險，並諮詢專業顧問。投資者應查閱基礎上市文件及有關補充上市文件內關於結構性產品的所有詳情。UBS Securities Hong Kong Limited(“瑞銀證券香港”)為瑞銀發行的結構性產品之流量提供者。其可能為該等產品唯一報價者或市場參與者，瑞銀證券香港、瑞銀及其聯屬公司均不對結構性產品之流量作出任何聲明或保證。本資料的任何內容均不可在未經瑞銀事先發出書面許可的情況下重新印刷、發佈或派發。©UBS 2026。版權所有。

本資訊由瑞銀證券亞洲有限公司發出以供閣下資訊。如欲需更多資料，請致電2971-6668 或電郵 OL-hkwarrants@ubs.com 或親臨我們的辦事處，地址為香港中環金融街8號國際金融中心二期52樓

如欲取消接收瑞銀認股證/牛熊證日誌，請按取消接收。請留意，郵件取消接收程序或需時，我們將盡快處理您的請求，請耐心等待，謝謝！