

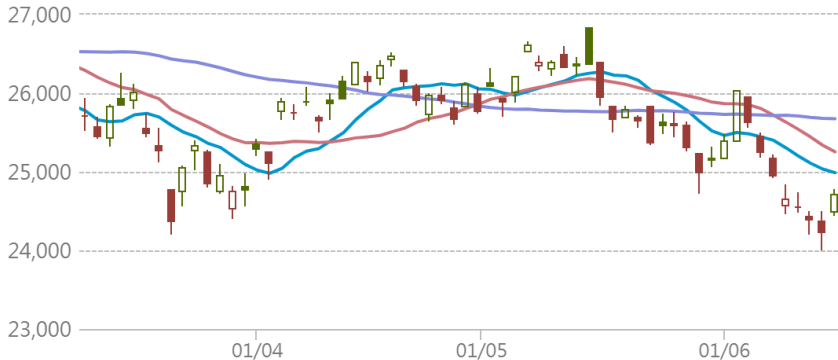

## HSI 恒生指數

2026-06-12 前收:24,718.1

移動平均線 ●10天: 24,988.34 ●20天: 25,253.95 ●50天: 25,675.24



## 瑞銀焦點

### 29814 認購

行使價: 28,000  
實際槓桿: 12.6倍  
到期日: 2026-11-27

### 56502 牛證

收回價: 24,388  
實際槓桿: 65倍  
到期日: 2028-09-28

### 27921 認沽

行使價: 21,890  
實際槓桿: 12.2倍  
到期日: 2026-09-29

### 56563 熊證

收回價: 25,050  
實際槓桿: 50.4倍  
到期日: 2028-10-30

## 恒指牛熊證街貨分佈圖

更多 >

### 指數波動 投資者退守遠牛

對沖期指張數 [括號內為相對前一交易日之變化]

25,200 - 25,299	350[-2]
25,100 - 25,199	222[+116]
25,000 - 25,099	102[+73]
24,900 - 24,999	503[+45]
24,800 - 24,899	362[+264]
24,700 - 24,799	12[-47]

上日收市價 24,718.1

牛熊證比例 1.1 : 1.0

對沖期指

對沖期指

8174(52%) 7435(48%)

24,400 - 24,499	5[+5]
24,300 - 24,399	181[+181]
24,200 - 24,299	306[+306]
24,100 - 24,199	76[+76]
24,000 - 24,099	20[+20]
23,900 - 23,999	1408[+10]

## 貼價恒指牛熊

(最近上日收市價10隻10000:1牛熊證)

更多 >

### 是日恒指精選: 56502 牛 56563 熊

收回價	瑞銀精選	現價(港元)	實際槓桿(倍)
25,288	55430 熊	0.072	34.3
25,254	55212 熊	0.067	36.9
25,200	56565 熊	0.065	38
25,150	55941 熊	0.059	41.9
25,100	55428 熊	0.053	46.6
25,050	56563 熊	0.049	50.4
25,000	55937 熊	0.044	56.2
24,962	55427 熊	0.039	63.4
24,900	56541 熊	0.035	70.6
24,828	55936 熊	0.026	95.1
上日收市價 24,718.1			
24,238	56509 牛	0.051	48.5
24,128	56513 牛	0.062	39.9
23,988	56943 牛	0.077	32.1
23,978	59272 牛	0.078	31.7
23,950	58231 牛	0.079	31.3
23,918	64850 牛	0.083	29.8
23,900	57330 牛	0.084	29.4
23,888	58016 牛	0.087	28.4
23,850	56758 牛	0.089	27.8
23,838	56945 牛	0.091	27.2

## 個股資金流向

更多 >

### 上日個股輪證五大流入及流出(港元)

瑞銀精選	上日流出	上日流入
28713 沽		騰訊 (認沽+熊證) \$463.6 (+1.4%) +8.42百萬
13053 購		紫金 (認購+牛證) \$31.4 (+7.9%) +6.42百萬
65447 牛		港交 (認購+牛證) \$380.6 (+1.76%) +4.21百萬
69143 牛		小鹏 (認購+牛證) \$57.7 (+2.67%) +3.46百萬
28661 購		國材 (認購+牛證) \$4.83 (+3.43%) +3.38百萬
64399 牛	-2.09千萬	騰訊 (認購+牛證) \$463.6 (+1.4%)
64809 牛	-8.36百萬	匯豐 (認購+牛證) \$142.8 (+3.1%)
24990 購	-6.12百萬	華虹 (認購+牛證) \$139.2 (-0.07%)
58546 牛	-4.17百萬	建行 (認購+牛證) \$8.98 (+3.34%)
28146 沽	-2.94百萬	阿里 (認沽+熊證) \$110.2 (+2.61%)

## 道指精選

更多 >

### 11087 認購

行使價: 55,000  
實際槓桿: 19.6倍  
到期日: 2026-09-18

### 49616 牛證

收回價: 48,100  
實際槓桿: 13.4倍  
到期日: 2026-12-18

### 11088 認沽

行使價: 43,800  
實際槓桿: 13.6倍  
到期日: 2026-09-18

### 49970 熊證

收回價: 54,000  
實際槓桿: 21.3倍  
到期日: 2028-12-15

## 納指精選

更多 >

### 11147 認購

行使價: 32,000  
實際槓桿: 8倍  
到期日: 2026-12-18

### 49619 牛證

收回價: 27,100  
實際槓桿: 10.3倍  
到期日: 2026-12-18

### 11154 認沽

行使價: 26,000  
實際槓桿: 6.4倍  
到期日: 2026-12-18

### 49624 熊證

收回價: 32,000  
實際槓桿: 14.5倍  
到期日: 2028-12-15

## 瑞銀認股證焦點

	認股證編號	行使價	實際槓桿(倍)	到期日	換股比率	引伸波幅(%)	輪證價格(港元)	街貨量百分比(%)
ATMX	阿里購 13342	148.88	5.3	2026-12-30	100	49.4	0.057	0.2
	阿里沽 28146	99.83	4.1	2026-12-17	50	44.2	0.168	0.7
	美團購 26260	110.1	5.4	2026-12-23	50	51.4	0.07	2.2
	美團沽 27240	71.83	3.8	2026-12-17	50	45.4	0.135	2.2
	小米購 25397	41.9	3.5	2027-12-22	50	46.1	0.049	1.7
	小米沽 28716	23.88	4.7	2026-11-06	10	44.6	0.171	6.2
	騰訊購 27928	600.4	9.7	2026-09-22	100	40.9	0.071	2.8
	騰訊沽 28713	376.88	7.1	2026-11-06	100	38.0	0.1	6.9
電子股	中芯購 25671	98.15	4.5	2026-10-26	50	69.3	0.098	25.1
濠賭股	金沙購 28858	19.38	6	2026-12-11	10	47.4	0.059	5.1
	金沙沽 29168	13.88	4	2026-11-16	10	46.4	0.14	0.6
	銀河購 28723	40.88	7	2026-11-06	10	45.9	0.095	0.0
	銀河沽 28512	29.31	5.5	2026-10-23	10	38.9	0.208	0.3
電訊服務	中移購 24989	88.93	18.5	2026-09-23	10	20.5	0.073	3.2
內銀股	建行購 28291	10.009	14	2026-09-25	1	26.0	0.13	0.4

\*以上精選及焦點產品根據產品或相關資產市場走勢而篩選展示

本產品並無抵押品。如發行人無力償債或違約,投資者可能無法收回部份或全部應收款項。

資訊由財經智珠網提供 [免責聲明]

	認股證 編號	行使價	實際槓桿 (倍)	到期日	換股比率	引伸波幅 (%)	輪證價格 (港元)	街貨量 百份比(%)
中概股	網易購 29710	228.88	4.7	2026-12-28	100	48.0	0.177	0.0
	阿里購 13342	148.88	5.3	2026-12-30	100	49.4	0.057	0.2
	阿里沽 28146	99.83	4.1	2026-12-17	50	44.2	0.168	0.7
	攜程購 13241	550.88	5.9	2026-12-03	100	51.6	0.118	0.0
	百度購 28166	140	5.9	2026-09-21	50	57.1	0.127	0.5
	百度沽 28720	109.88	3.2	2026-11-06	100	56.9	0.129	1.9
	小鵬購 26837	78.93	2.9	2027-05-24	100	66.4	0.092	0.5
	京東購 26873	139.718	5.6	2026-12-23	50	44.3	0.128	0.2
	京東沽 28289	96.13	4.4	2026-12-23	50	44.0	0.128	0.0
保險股	平安購 13330	78.88	8.2	2026-12-21	10	37.4	0.097	0.0
	平安沽 28377	49.88	7.9	2026-10-09	10	34.9	0.17	0.0
	友邦購 18411	83.04	7.4	2026-11-11	50	34.3	0.073	1.9
	友邦沽 19351	66.94	6.2	2026-11-27	50	34.2	0.066	5.4
交易所買賣基金	南中購 18600	16.46	10.5	2026-10-23	5	21.2	0.155	5.2
半導體股	中芯購 25671	98.15	4.5	2026-10-26	50	69.3	0.098	25.1
酒店及旅遊	攜程購 13241	550.88	5.9	2026-12-03	100	51.6	0.118	0.0
指數精選	恒指購 29814	28,000	12.6	2026-11-27	9,000	21.6	0.051	1.3
	恒指沽 27921	21,890	12.2	2026-09-29	5,900	26.2	0.059	3.0
日經指數	日經購 11172	80,000	7.9	2026-12-11	1,600	33.3	0.062	0.0
	日經沽 11175	55,000	5.9	2026-12-11	1,000	37.1	0.112	0.0
本地地產股	領展購 27121	39.92	14.5	2026-09-04	10	24.7	0.07	0.5
	新地購 25827	145.88	8.3	2026-12-07	50	34.9	0.058	5.5
醫藥健康	藥明購 22760	38.9	4.4	2026-11-23	50	60.0	0.053	0.7
石油化工股	海油購 26708	29.88	9.6	2026-09-28	10	39.7	0.049	1.0
	中油購 26933	11.4	6.6	2026-12-16	5	38.5	0.111	0.0
	中化購 13524	5.78	7.6	2027-01-08	1	38.1	0.088	0.0
銀行股	匯豐購 26524	148.88	10.2	2026-09-14	50	28.6	0.117	1.4
	匯豐沽 29293	120.88	7.2	2026-11-18	50	34.1	0.078	0.0
汽車及零件股	小鵬購 26837	78.93	2.9	2027-05-24	100	66.4	0.092	0.5
	小米購 25397	41.9	3.5	2027-12-22	50	46.1	0.049	1.7
	小米沽 28716	23.88	4.7	2026-11-06	10	44.6	0.171	6.2

\*以上精選及焦點產品根據產品或相關資產市場走勢而篩選展示

本產品並無抵押品。如發行人無力償債或違約,投資者可能無法收回部份或全部應收款項。

資訊由財經智珠網提供 [免責聲明]

	認股證 編號	行使價	實際槓桿 (倍)	到期日	換股比率	引伸波幅 (%)	輪證價格 (港元)	街貨量 百份比(%)
汽車及零件股	比亞購 13163	108.88	5.7	2026-12-02	50	46.5	0.093	0.0
	比亞沽 13325	80.18	3.9	2026-12-28	50	43.0	0.147	0.1
	吉利購 13432	23.88	4.5	2026-12-28	10	53.4	0.158	0.0
	吉利沽 27780	16.99	4.9	2026-10-23	10	46.9	0.108	1.0
科技股	網易購 29710	228.88	4.7	2026-12-28	100	48.0	0.177	0.0
	阿里購 13342	148.88	5.3	2026-12-30	100	49.4	0.057	0.2
	阿里沽 28146	99.83	4.1	2026-12-17	50	44.2	0.168	0.7
	百度購 28166	140	5.9	2026-09-21	50	57.1	0.127	0.5
	百度沽 28720	109.88	3.2	2026-11-06	100	56.9	0.129	1.9
	京東購 26873	139.718	5.6	2026-12-23	50	44.3	0.128	0.2
	京東沽 28289	96.13	4.4	2026-12-23	50	44.0	0.128	0.0
	美團購 26260	110.1	5.4	2026-12-23	50	51.4	0.07	2.2
	美團沽 27240	71.83	3.8	2026-12-17	50	45.4	0.135	2.2
	舜光購 29811	88.88	4.1	2026-11-27	50	63.0	0.139	0.5
	瑞聲購 29295	56.88	3.7	2027-03-30	50	54.5	0.089	35.1
	小米購 25397	41.9	3.5	2027-12-22	50	46.1	0.049	1.7

\*以上精選及焦點產品根據產品或相關資產市場走勢而篩選展示

本產品並無抵押品。如發行人無力償債或違約,投資者可能無法收回部份或全部應收款項。

資訊由財經智珠網提供 [免責聲明]

	認股證 編號	行使價	實際槓桿 (倍)	到期日	換股比率	引伸波幅 (%)	輪證價格 (港元)	街貨量 百份比(%)
科技股	小米沽 28716	23.88	4.7	2026-11-06	10	44.6	0.171	6.2
	快手購 27772	50.88	4.5	2026-11-17	50	55.3	0.094	6.2
	聯想購 29990	26.39	3.7	2026-11-30	10	68.5	0.275	15.1
	騰訊購 27928	600.4	9.7	2026-09-22	100	40.9	0.071	2.8
	騰訊沽 28713	376.88	7.1	2026-11-06	100	38.0	0.1	6.9
手機設備股	舜光購 29811	88.88	4.1	2026-11-27	50	63.0	0.139	0.5
	瑞聲購 29295	56.88	3.7	2027-03-30	50	54.5	0.089	35.1
指數相關	日經購 11172	80,000	7.9	2026-12-11	1,600	33.3	0.062	0.0
	日經沽 11175	55,000	5.9	2026-12-11	1,000	37.1	0.112	0.0
	恒指購 29814	28,000	12.6	2026-11-27	9,000	21.6	0.051	1.3
	恒指沽 27921	21,890	12.2	2026-09-29	5,900	26.2	0.059	3.0
金融服務股	港交購 13416	510.88	8.7	2026-12-30	100	33.7	0.062	0.0
	港交沽 27573	355.35	10.6	2026-09-15	100	26.8	0.111	2.7

\*以上精選及焦點產品根據產品或相關資產市場走勢而篩選展示

本產品並無抵押品。如發行人無力償債或違約，投資者可能無法收回部份或全部應收款項。

資訊由財經智珠網提供 [免責聲明]

本資料由UBS AG(“瑞銀”)刊發，只適用於合資格的香港投資者，其並不構成買賣建議、邀請、要約或游說。結構性產品之價格可急升或急跌，投資者可能會蒙受全盤損失。過往表現並不反映將來表現。牛熊證備強制贖回機制而可能被提早終止，屆時(i)N類牛熊證投資者將不獲發任何金額；而(ii)R類牛熊證之剩餘價值可能為零。投資前應瞭解有關風險，並諮詢專業顧問。投資者應查閱基礎上市文件及有關補充上市文件內關於結構性產品的所有詳情。UBS Securities Hong Kong Limited(“瑞銀證券香港”)為瑞銀發行的結構性產品之流通量提供者。其可能為該等產品唯一報價者或市場參與者，瑞銀證券香港、瑞銀及其聯屬公司均不對結構性產品之流通量作出任何聲明或保證。本資料的任何內容均不可在未經瑞銀事先發出書面許可的情況下重新印刷、發佈或派發。©UBS 2026。版權所有。

本資訊由瑞銀證券亞洲有限公司發出以供閣下資訊。如欲需更多資料，請致電2971-6668 或電郵 OL-hkwarrants@ubs.com 或 親臨我們的辦事處，地址為香港中環金融街8號國際金融中心二期52樓

如欲取消接收瑞銀認股證/牛熊證日誌，請按取消接收。請留意，郵件取消接收程序或需時，我們將盡快處理您的請求，請耐心等待，謝謝！