



## HSI 恒生指數

2026-06-09 前收:24,565.9

移動平均線 ●10天: 25,202.48 ●20天: 25,541.45 ●50天: 25,710.62



## 瑞銀焦點

### 29814 認購

行使價: 28,000  
實際槓桿: 12.5倍  
到期日: 2026-11-27

### 63436 牛證

收回價: 24,088  
實際槓桿: 43.9倍  
到期日: 2027-09-29

### 27922 認沽

行使價: 23,084  
實際槓桿: 10.9倍  
到期日: 2026-09-29

### 55427 熊證

收回價: 24,962  
實際槓桿: 新上市  
到期日: 2028-10-30

## 恒指牛熊證街貨分佈圖

更多 >

### 指數波動 投資者退守遠牛

對沖期指張數 [括號內為相對前一交易日之變化]

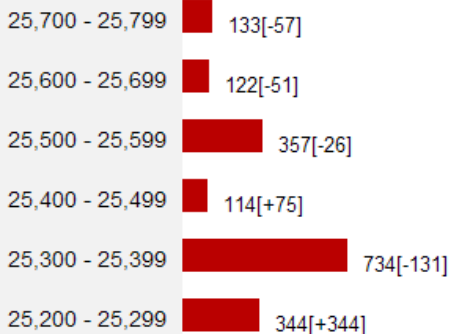

上日收市價 24,565.9

牛熊證比例 1.4 : 1.0

對沖期指

對沖期指

10331(58%) 7458(42%)

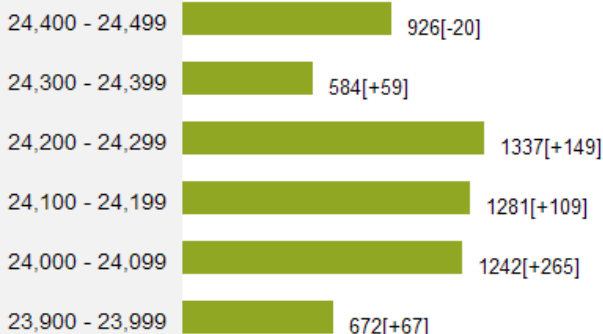

## 貼價恒指牛熊

(最近上日收市價10隻10000:1牛熊證)

更多 >

### 是日恒指精選: 63436 牛 55427 熊

收回價	瑞銀精選	現價(港元)	實際槓桿(倍)
25,768	67482 熊	0.127	19.3
25,700	53766 熊	0.12	20.5
25,688	55221 熊	0.119	20.6
25,638	67468 熊	0.116	21.2
25,600	54681 熊	0.109	22.5
25,550	53752 熊	0.105	23.4
25,538	55218 熊	0.105	23.4
25,400	55216 熊	0.092	26.7
25,399	53747 熊	0.09	27.3
25,254	55212 熊	0.079	31.1
上日收市價 24,565.9			
24,450	69997 牛	0.02	122.8
24,438	68823 牛	0.021	117
24,400	64686 牛	0.024	102.4
24,368	54212 牛	0.027	91
24,350	67646 牛	0.029	84.7
24,338	69296 牛	0.03	81.9
24,318	53010 牛	0.032	76.8
24,300	64817 牛	0.033	74.4
24,288	68824 牛	0.035	70.2
24,250	66695 牛	0.038	64.6

## 個股資金流向

更多 >

上日個股輪證五大流入及流出(港元)

瑞銀精選	上日流出	上日流入
62077 牛	華虹 (認購+牛證) \$140.1 (+2.19%)	+9.2百萬
29043 購	阿里 (認購+牛證) \$116.07 (-1.43%)	+7.16百萬
69983 牛	聯鋒 (認購+牛證) \$55.95 (+3.61%)	+5.93百萬
55450 牛	友邦 (認購+牛證) \$71 (-2.27%)	+4.58百萬
54758 牛	寧德 (認購+牛證) \$691 (+1.17%)	+4.29百萬
	建板 (認購+牛證) \$63 (+12.6%)	-1.8千萬
	建滔 (認購+牛證) \$89.85 (+25.23%)	-1.03千萬
68687 牛	騰訊 (認購+牛證) \$453.2 (+1.52%)	-4.72百萬
60129 牛	長飛 (認購+牛證) \$255.4 (+9.05%)	-3.03百萬
28716 沽	小米 (認沽+熊證) \$27.2 (-0.66%)	-2.51百萬

## 道指精選

更多 >

### 11087 認購

行使價: 55,000  
實際槓桿: 19.3倍  
到期日: 2026-09-18

### 49616 牛證

收回價: 48,100  
實際槓桿: 13.6倍  
到期日: 2026-12-18

### 11088 認沽

行使價: 43,800  
實際槓桿: 13.3倍  
到期日: 2026-09-18

### 49970 熊證

收回價: 54,000  
實際槓桿: 21.3倍  
到期日: 2028-12-15

## 納指精選

更多 >

### 11147 認購

行使價: 32,000  
實際槓桿: 7.7倍  
到期日: 2026-12-18

### 49619 牛證

收回價: 27,100  
實際槓桿: 9.5倍  
到期日: 2026-12-18

### 11154 認沽

行使價: 26,000  
實際槓桿: 6.5倍  
到期日: 2026-12-18

### 49624 熊證

收回價: 32,000  
實際槓桿: 15.7倍  
到期日: 2028-12-15

## 瑞銀認股證焦點

	認股證編號	行使價	實際槓桿(倍)	到期日	換股比率	引伸波幅(%)	輪證價格(港元)	街貨量百分比(%)
ATMX	美團購 26260	110.1	5.4	2026-12-23	50	50.8	0.066	2.2
	美團沽 27240	71.83	3.8	2026-12-17	50	45.0	0.139	1.6
	小米購 25397	41.9	3.5	2027-12-22	50	45.7	0.055	3.6
	小米沽 28716	23.88	4.8	2026-11-06	10	45.1	0.148	13.2
	騰訊購 27928	600.4	9.5	2026-09-22	100	41.8	0.065	3.0
	騰訊沽 28713	376.88	7	2026-11-06	100	36.8	0.111	0.1
電子股	中芯購 25671	98.15	4.5	2026-10-26	50	66.5	0.113	24.8
濠賭股	金沙購 28858	19.38	5.8	2026-12-11	10	48.4	0.066	3.5
	金沙沽 29168	13.88	4	2026-11-16	10	46.8	0.139	0.3
	銀河購 28723	40.88	6.7	2026-11-06	10	47.5	0.098	0.0
	銀河沽 28512	29.31	5.2	2026-10-23	10	39.5	0.229	0.0
電訊服務	中移購 24989	88.93	17.7	2026-09-23	10	20.5	0.086	3.4
內銀股	建行購 28291	10.009	13.7	2026-09-25	1	27.6	0.103	0.2
中概股	網易購 27774	210.1	5.2	2026-11-23	100	45.9	0.154	0.1
	攜程購 13241	550.88	5.8	2026-12-03	100	52.5	0.123	0.0

\*以上精選及焦點產品根據產品或相關資產市場走勢而篩選展示

本產品並無抵押品。如發行人無力償債或違約,投資者可能無法收回部份或全部應收款項。

資訊由財經智珠網提供 [免責聲明]

	認股證 編號	行使價	實際槓桿 (倍)	到期日	換股比率	引伸波幅 (%)	輪證價格 (港元)	街貨量 百份比(%)
汽車及零部件股	百度購 28166	140	5.6	2026-09-21	50	58.6	0.145	0.5
	百度沽 28720	109.88	3.3	2026-11-06	100	56.7	0.126	0.1
	小鵬購 26837	78.93	2.7	2027-05-24	100	66.9	0.111	0.5
	京東購 26873	139.718	5.4	2026-12-23	50	44.7	0.143	0.4
	京東沽 28289	96.13	4.4	2026-12-23	50	43.6	0.121	0.0
保險股	平安購 13330	78.88	8.2	2026-12-21	10	37.2	0.095	0.1
	平安沽 28377	49.88	7.9	2026-10-09	10	34.3	0.173	0.0
	友邦購 26937	87.88	6.4	2026-12-28	50	39.2	0.063	1.2
	友邦沽 19351	66.94	5.8	2026-11-27	50	33.2	0.085	6.0
交易所買賣基金	南中購 18600	16.46	10.7	2026-10-23	5	21.3	0.138	5.0
半導體股	中芯購 25671	98.15	4.5	2026-10-26	50	66.5	0.113	24.8
酒店及旅遊	攜程購 13241	550.88	5.8	2026-12-03	100	52.5	0.123	0.0
日經指數	日經購 11071	65,000	7.4	2026-09-11	980	35.0	0.242	0.8
	日經沽 11076	54,725	8.7	2026-09-11	1,600	39.1	0.037	15.7
本地地產股	領展購 27121	39.92	14.9	2026-09-04	10	24.5	0.071	0.8
	新地購 25827	145.88	8	2026-12-07	50	35.9	0.062	2.3
醫藥健康	藥明購 22760	38.9	4.4	2026-11-23	50	60.9	0.047	0.6
石油化工股	海油購 26708	29.88	8.4	2026-09-28	10	41.6	0.087	0.9
	中油購 27238	13.19	6.5	2027-01-22	5	41.5	0.071	0.9
銀行股	匯豐購 29045	170.88	9.2	2026-11-30	50	30.5	0.07	0.4
	匯豐沽 29293	120.88	7	2026-11-18	50	34.2	0.083	4.2
汽車及零件股	小鵬購 26837	78.93	2.7	2027-05-24	100	66.9	0.111	0.5
	小米購 25397	41.9	3.5	2027-12-22	50	45.7	0.055	3.6
	小米沽 28716	23.88	4.8	2026-11-06	10	45.1	0.148	13.2
	比亞購 13163	108.88	5.6	2026-12-02	50	46.6	0.104	0.2
	比亞沽 22314	81.83	8.1	2026-08-19	50	40.0	0.066	3.8
	吉利購 24988	19.51	6.2	2026-09-23	10	47.0	0.133	0.0
	吉利沽 27780	16.99	4.7	2026-10-23	10	45.4	0.137	1.1
科技股	網易購 27774	210.1	5.2	2026-11-23	100	45.9	0.154	0.1
	百度購 28166	140	5.6	2026-09-21	50	58.6	0.145	0.5
	百度沽 28720	109.88	3.3	2026-11-06	100	56.7	0.126	0.1

\*以上精選及焦點產品根據產品或相關資產市場走勢而篩選展示

本產品並無抵押品。如發行人無力償債或違約,投資者可能無法收回部份或全部應收款項。

資訊由財經智珠網提供 [免責聲明]

	認股證 編號	行使價	實際槓桿 (倍)	到期日	換股比率	引伸波幅 (%)	輪證價格 (港元)	街貨量 百份比(%)
科技股	京東購 26873	139.718	5.4	2026-12-23	50	44.7	0.143	0.4
	京東沽 28289	96.13	4.4	2026-12-23	50	43.6	0.121	0.0
	美團購 26260	110.1	5.4	2026-12-23	50	50.8	0.066	2.2
	美團沽 27240	71.83	3.8	2026-12-17	50	45.0	0.139	1.6
	舜光購 13237	111.88	4.2	2026-12-03	50	68.0	0.111	0.0
	瑞聲購 29295	56.88	3.5	2027-03-30	50	55.4	0.119	19.2
	小米購 25397	41.9	3.5	2027-12-22	50	45.7	0.055	3.6
	小米沽 28716	23.88	4.8	2026-11-06	10	45.1	0.148	13.2
	快手購 27772	50.88	4.5	2026-11-17	50	56.7	0.085	5.5
	聯想購 13243	46.88	4.1	2026-12-03	10	78.8	0.124	0.0
	騰訊購 27928	600.4	9.5	2026-09-22	100	41.8	0.065	3.0
	騰訊沽 28713	376.88	7	2026-11-06	100	36.8	0.111	0.1
	手機設備股	舜光購 13237	111.88	4.2	2026-12-03	50	68.0	0.111
瑞聲購 29295		56.88	3.5	2027-03-30	50	55.4	0.119	19.2
指數相關	日經購 11071	65,000	7.4	2026-09-11	980	35.0	0.242	0.8
	日經沽 11076	54,725	8.7	2026-09-11	1,600	39.1	0.037	15.7

\*以上精選及焦點產品根據產品或相關資產市場走勢而篩選展示

本產品並無抵押品。如發行人無力償債或違約，投資者可能無法收回部份或全部應收款項。

資訊由財經智珠網提供 [免責聲明]

本資料由UBS AG(“瑞銀”)刊發，只適用於合資格的香港投資者，其並不構成買賣建議、邀請、要約或游說。結構性產品之價格可急升或急跌，投資者可能會蒙受全盤損失。過往表現並不反映將來表現。牛熊證備強制贖回機制而可能被提早終止，屆時(i)N類牛熊證投資者將不獲發任何金額；而(ii)R類牛熊證之剩餘價值可能為零。投資前應瞭解有關風險，並諮詢專業顧問。投資者應查閱基礎上市文件及有關補充上市文件內關於結構性產品的所有詳情。UBS Securities Hong Kong Limited(“瑞銀證券香港”)為瑞銀發行的結構性產品之流通量提供者。其可能為該等產品唯一報價者或市場參與者，瑞銀證券香港、瑞銀及其聯屬公司均不對結構性產品之流通量作出任何聲明或保證。本資料的任何內容均不可在未經瑞銀事先發出書面許可的情況下重新印刷、發佈或派發。©UBS 2026。版權所有。

本資訊由瑞銀證券亞洲有限公司發出以供閣下資訊。如欲需更多資料，請致電2971-6668 或電郵 OL-hkwarrants@ubs.com 或親臨我們的辦事處，地址為香港中環金融街8號國際金融中心二期52樓

如欲取消接收瑞銀認股證/牛熊證日誌，請按取消接收。請留意，郵件取消接收程序或需時，我們將盡快處理您的請求，請耐心等待，謝謝！