

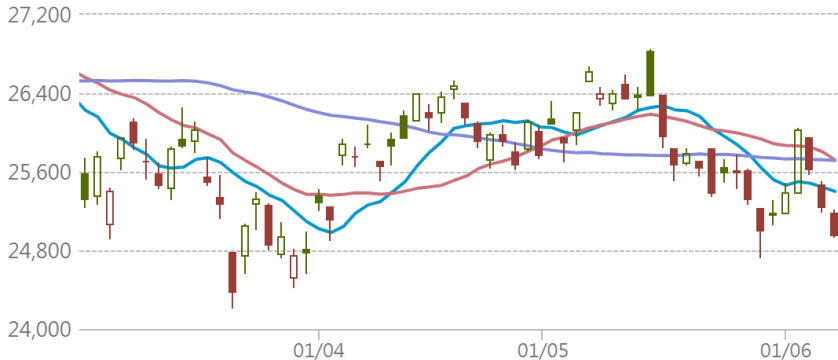

## HSI 恒生指數

2026-06-05 前收:24,961.95  
移動平均線 ●10天: 25,400.73 ●20天: 25,720.33 ●50天: 25,715.08



## 瑞銀焦點

### 18996 認購

行使價: 30,150  
實際槓桿: 12倍  
到期日: 2026-12-30

### 57993 牛證

收回價: 24,200  
實際槓桿: 30.1倍  
到期日: 2028-07-28

### 27922 認沽

行使價: 23,084  
實際槓桿: 11.1倍  
到期日: 2026-09-29

### 53747 熊證

收回價: 25,399  
實際槓桿: 47.1倍  
到期日: 2028-12-28

## 恒指牛熊證街貨分佈圖

更多 >

### 指數波動 投資者退守遠牛

對沖期指張數 [括號內為相對前一交易日之變化]

25,800 - 25,899	49[+33]
25,700 - 25,799	245[+44]
25,600 - 25,699	184[+105]
25,500 - 25,599	380[+232]
25,400 - 25,499	32[+32]
25,300 - 25,399	228[+228]

上日收市價 24,961.95

牛熊證比例 1.5 : 1.0

對沖期指

對沖期指

10878(60%) 7208(40%)

24,900 - 24,999	438[-222]
24,800 - 24,899	644[+271]
24,700 - 24,799	983[+332]
24,600 - 24,699	1149[+388]
24,500 - 24,599	856[+246]
24,400 - 24,499	756[+207]

## 貼價恒指牛熊

(最近上日收市價10隻10000:1牛熊證)

更多 >

### 是日恒指精選: 66591 牛 53752 熊

收回價	瑞銀精選	現價(港元)	實際槓桿(倍)
26,088	60432 熊	0.116	21.5
26,050	59973 熊	0.112	22.3
26,038	53776 熊	0.115	21.7
25,918	67483 熊	0.104	24
25,850	53771 熊	0.098	25.5
25,768	67482 熊	0.09	27.7
25,700	53766 熊	0.084	29.7
25,638	67468 熊	0.077	32.4
25,550	53752 熊	0.068	36.7
25,399	53747 熊	0.053	47.1
上日收市價 24,961.95			
24,900	67431 牛	0.019	131.4
24,850	65590 牛	0.023	108.5
24,828	64481 牛	0.024	104
24,800	66591 牛	0.027	92.5
24,750	65706 牛	0.031	80.5
24,700	55264 牛	0.035	71.3
24,688	66592 牛	0.037	67.5
24,668	69289 牛	0.039	64
24,658	65600 牛	0.039	64
24,650	69965 牛	0.04	62.4

## 個股資金流向

更多 >

上日個股輪證五大流入及流出(港元)

瑞銀精選	上日流出	上日流入
64257 牛		中芯 (認購+牛證) \$75.65 (-7.18%) +1.28千萬
63997 牛		華虹 (認購+牛證) \$145.3 (-7.16%) +1.1千萬
29043 購		阿里 (認購+牛證) \$122.4 (-0.89%) +1千萬
54902 牛		匯豐 (認購+牛證) \$141.8 (-3.14%) +6.17百萬
68687 牛		騰訊 (認購+牛證) \$453.2 (-1.26%) +5.57百萬
62053 熊	-1.6千萬	騰訊 (認沽+熊證) \$453.2 (-1.26%)
	-4.8百萬	聯想 (認沽+熊證) \$24.88 (-0.48%)
67508 熊	-3.63百萬	華虹 (認沽+熊證) \$145.3 (-7.16%)
63944 熊	-3.53百萬	中芯 (認沽+熊證) \$75.65 (-7.18%)
62178 牛	-2.55百萬	建行 (認購+牛證) \$8.72 (+1.99%)

## 道指精選

更多 >

### 11087 認購

行使價: 55,000  
實際槓桿: 18.1倍  
到期日: 2026-09-18

### 49616 牛證

收回價: 48,100  
實際槓桿: 11.3倍  
到期日: 2026-12-18

### 11088 認沽

行使價: 43,800  
實際槓桿: 13.5倍  
到期日: 2026-09-18

### 49970 熊證

收回價: 54,000  
實際槓桿: 25.9倍  
到期日: 2028-12-15

## 納指精選

更多 >

### 11147 認購

行使價: 32,000  
實際槓桿: 7.8倍  
到期日: 2026-12-18

### 49621 牛證

收回價: 28,200  
實際槓桿: 12.1倍  
到期日: 2026-12-18

### 11154 認沽

行使價: 26,000  
實際槓桿: 6.5倍  
到期日: 2026-12-18

### 49624 熊證

收回價: 32,000  
實際槓桿: 19.6倍  
到期日: 2028-12-15

## 瑞銀認股證焦點

	認股證編號	行使價	實際槓桿(倍)	到期日	換股比率	引伸波幅(%)	輪證價格(港元)	街貨量百分比(%)
ATMX	美團購 26260	110.1	5.4	2026-12-23	50	49.1	0.075	2.4
	美團沽 27240	71.83	3.9	2026-12-17	50	45.2	0.124	3.0
	小米購 25397	41.9	3.4	2027-12-22	50	45.4	0.059	5.3
	小米沽 28716	23.88	4.9	2026-11-06	10	45.0	0.135	10.6
	騰訊購 27928	600.4	9.2	2026-09-22	100	42.3	0.072	2.8
	騰訊沽 28713	376.88	7.1	2026-11-06	100	36.2	0.11	0.1
電子股	中芯購 25671	98.15	4.5	2026-10-26	50	64.6	0.114	17.9
濠賭股	金沙購 28858	19.38	5.6	2026-12-11	10	48.4	0.079	5.1
	金沙沽 29168	13.88	4.3	2026-11-16	10	44.8	0.12	0.2
	銀河購 28723	40.88	6.7	2026-11-06	10	47.0	0.104	0.0
	銀河沽 28512	29.31	5.3	2026-10-23	10	39.1	0.221	0.5
電訊服務	中移購 24989	88.93	17.4	2026-09-23	10	20.7	0.093	2.8
內銀股	建行購 28291	10.009	14	2026-09-25	1	26.4	0.101	0.0
中概股	網易購 27774	210.1	5.1	2026-11-23	100	45.8	0.161	0.2
	攜程購 13241	550.88	5.7	2026-12-03	100	52.9	0.128	0.0

\*以上精選及焦點產品根據產品或相關資產市場走勢而篩選展示

本產品並無抵押品。如發行人無力償債或違約,投資者可能無法收回部份或全部應收款項。

資訊由財經智珠網提供 [免責聲明]

	認股證 編號	行使價	實際槓桿 (倍)	到期日	換股比率	引伸波幅 (%)	輪證價格 (港元)	街貨量 百份比(%)
汽車及零部件股	百度購 28166	140	5.1	2026-09-21	50	56.9	0.212	1.4
	百度沽 28720	109.88	3.6	2026-11-06	100	56.0	0.098	0.0
	小鵬購 26837	78.93	2.7	2027-05-24	100	65.3	0.127	3.0
	京東購 26873	139.718	5.4	2026-12-23	50	43.5	0.15	0.6
	京東沽 28289	96.13	4.4	2026-12-23	50	44.6	0.119	0.3
保險股	平安購 13330	78.88	8.1	2026-12-21	10	37.2	0.099	0.0
	平安沽 28377	49.88	7.8	2026-10-09	10	33.8	0.174	0.0
	友邦購 18411	83.04	7	2026-11-11	50	35.7	0.077	0.6
	友邦沽 19351	66.94	5.8	2026-11-27	50	34.7	0.073	11.0
交易所買賣基金	南中購 18600	16.46	10.6	2026-10-23	5	21.2	0.144	4.3
半導體股	中芯購 25671	98.15	4.5	2026-10-26	50	64.6	0.114	17.9
酒店及旅遊	攜程購 13241	550.88	5.7	2026-12-03	100	52.9	0.128	0.0
日經指數	日經購 11071	65,000	7.1	2026-09-11	980	34.2	0.275	0.7
	日經沽 11073	50,300	不適用	2026-09-11	900	43.8	0.038	2.7
本地地產股	領展購 27121	39.92	14.4	2026-09-04	10	24.1	0.08	0.3
	新地購 25827	145.88	7.6	2026-12-07	50	35.7	0.08	2.3
醫藥健康	藥明購 22760	38.9	4.1	2026-11-23	50	59.6	0.068	1.1
石油化工股	海油購 26708	29.88	7.8	2026-09-28	10	43.8	0.097	0.9
	中油購 27238	13.19	6.4	2027-01-22	5	40.3	0.084	0.8
銀行股	匯豐購 29045	170.88	8.8	2026-11-30	50	31.2	0.075	0.1
	匯豐沽 28117	122.78	9	2026-09-25	50	33.5	0.06	1.8
汽車及零件股	小鵬購 26837	78.93	2.7	2027-05-24	100	65.3	0.127	3.0
	小米購 25397	41.9	3.4	2027-12-22	50	45.4	0.059	5.3
	小米沽 28716	23.88	4.9	2026-11-06	10	45.0	0.135	10.6
	比亞購 13163	108.88	5.3	2026-12-02	50	46.8	0.117	0.0
	比亞沽 24648	84.95	4.5	2026-11-23	50	40.6	0.143	11.3
	吉利購 24988	19.51	6.1	2026-09-23	10	47.6	0.132	0.0
	吉利沽 27780	16.99	4.5	2026-10-23	10	45.4	0.145	5.3
科技股	網易購 27774	210.1	5.1	2026-11-23	100	45.8	0.161	0.2
	百度購 28166	140	5.1	2026-09-21	50	56.9	0.212	1.4
	百度沽 28720	109.88	3.6	2026-11-06	100	56.0	0.098	0.0

\*以上精選及焦點產品根據產品或相關資產市場走勢而篩選展示

本產品並無抵押品。如發行人無力償債或違約,投資者可能無法收回部份或全部應收款項。

資訊由財經智珠網提供 [免責聲明]

	認股證 編號	行使價	實際槓桿 (倍)	到期日	換股比率	引伸波幅 (%)	輪證價格 (港元)	街貨量 百份比(%)
科技股	京東購 26873	139.718	5.4	2026-12-23	50	43.5	0.15	0.6
	京東沽 28289	96.13	4.4	2026-12-23	50	44.6	0.119	0.3
	美團購 26260	110.1	5.4	2026-12-23	50	49.1	0.075	2.4
	美團沽 27240	71.83	3.9	2026-12-17	50	45.2	0.124	3.0
	舜光購 13237	111.88	4	2026-12-03	50	67.3	0.143	0.0
	瑞聲購 29295	56.88	3.5	2027-03-30	50	54.6	0.117	1.4
	小米購 25397	41.9	3.4	2027-12-22	50	45.4	0.059	5.3
	小米沽 28716	23.88	4.9	2026-11-06	10	45.0	0.135	10.6
	快手購 27772	50.88	4.2	2026-11-17	50	56.0	0.108	5.9
	聯想購 29990	26.39	3.3	2026-11-30	10	69.9	0.42	15.1
	騰訊購 27928	600.4	9.2	2026-09-22	100	42.3	0.072	2.8
	騰訊沽 28713	376.88	7.1	2026-11-06	100	36.2	0.11	0.1
手機設備股	舜光購 13237	111.88	4	2026-12-03	50	67.3	0.143	0.0
	瑞聲購 29295	56.88	3.5	2027-03-30	50	54.6	0.117	1.4
指數相關	日經購 11071	65,000	7.1	2026-09-11	980	34.2	0.275	0.7
	日經沽 11073	50,300	不適用	2026-09-11	900	43.8	0.038	2.7

\*以上精選及焦點產品根據產品或相關資產市場走勢而篩選展示

本產品並無抵押品。如發行人無力償債或違約，投資者可能無法收回部份或全部應收款項。

資訊由財經智珠網提供 [免責聲明]

本資料由UBS AG(“瑞銀”)刊發，只適用於合資格的香港投資者，其並不構成買賣建議、邀請、要約或游說。結構性產品之價格可急升或急跌，投資者可能會蒙受全盤損失。過往表現並不反映將來表現。牛熊證備強制贖回機制而可能被提早終止，屆時(i)N類牛熊證投資者將不獲發任何金額；而(ii)R類牛熊證之剩餘價值可能為零。投資前應瞭解有關風險，並諮詢專業顧問。投資者應查閱基礎上市文件及有關補充上市文件內關於結構性產品的所有詳情。UBS Securities Hong Kong Limited(“瑞銀證券香港”)為瑞銀發行的結構性產品之流通量提供者。其可能為該等產品唯一報價者或市場參與者，瑞銀證券香港、瑞銀及其聯屬公司均不對結構性產品之流通量作出任何聲明或保證。本資料的任何內容均不可在未經瑞銀事先發出書面許可的情況下重新印刷、發佈或派發。©UBS 2026。版權所有。

本資訊由瑞銀證券亞洲有限公司發出以供閣下資訊。如欲需更多資料，請致電2971-6668 或電郵 OL-hkwarrants@ubs.com 或親臨我們的辦事處，地址為香港中環金融街8號國際金融中心二期52樓

如欲取消接收瑞銀認股證/牛熊證日誌，請按取消接收。請留意，郵件取消接收程序或需時，我們將盡快處理您的請求，請耐心等待，謝謝！