

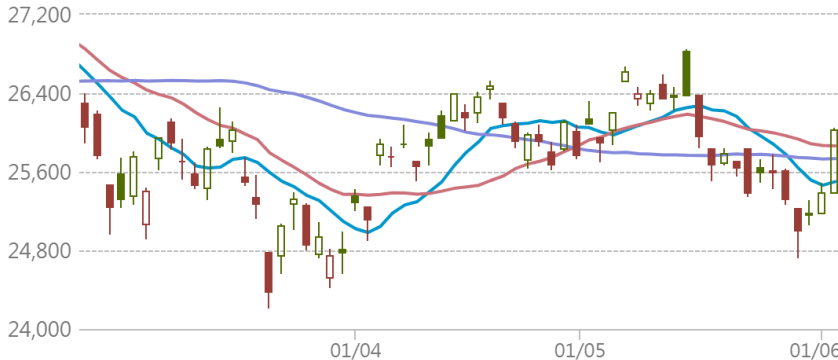

HSI 恒生指數

2026-06-02 前收:26,038.32
移動平均線 ●10天: 25,499.42 ●20天: 25,864.84 ●50天: 25,734.18



瑞銀焦點

18996 認購

行使價: 30,150
實際槓桿: 11.3倍
到期日: 2026-12-30

65563 牛證

收回價: 25,328
實際槓桿: 35.7倍
到期日: 2028-09-28

27923 認沽

行使價: 23,681
實際槓桿: 11倍
到期日: 2026-09-29

60448 熊證

收回價: 26,218
實際槓桿: 89.8倍
到期日: 2028-12-28

恒指牛熊證街貨分佈圖

更多 >

指數波動 投資者退守遠牛

對沖期指張數 [括號內為相對前一交易日之變化]

26,500 - 26,599	500[+326]
26,400 - 26,499	608[+401]
26,300 - 26,399	588[+364]
26,200 - 26,299	635[+389]
26,100 - 26,199	1214[+736]
26,000 - 26,099	400[-75]

上日收市價 26,038.32

牛熊證比例 0.9 : 1.0

對沖期指

對沖期指

7571(46%) 8892(54%)

25,300 - 25,399	243[+243]
25,200 - 25,299	41[+41]
25,100 - 25,199	264[+134]
25,000 - 25,099	140[-2]
24,900 - 24,999	198[-41]
24,800 - 24,899	125[+42]

貼價恒指牛熊

(最近上日收市價10隻10000:1牛熊證)

更多 >

是日恒指精選: 65563 牛 60448 熊

收回價	瑞銀精選	現價(港元)	實際槓桿(倍)
26,348	58118 熊	0.043	60.6
26,338	60478 熊	0.042	62
26,300	62101 熊	0.039	66.8
26,250	59357 熊	0.033	78.9
26,218	60448 熊	0.029	89.8
26,200	59976 熊	0.028	93
26,150	62100 熊	0.026	100.1
26,100	59353 熊	0.017	153.2
26,088	60432 熊	0.017	153.2
26,050	59973 熊	0.014	186
上日收市價 26,038.32			
25,328	65563 牛	0.073	35.7
25,158	64478 牛	0.088	29.6
25,150	65568 牛	0.089	29.3
25,000	65588 牛	0.103	25.3
24,988	64479 牛	0.104	25
24,850	65590 牛	0.117	22.3
24,828	64481 牛	0.119	21.9
24,750	65706 牛	0.127	20.5
24,700	55264 牛	0.132	19.7
24,668	69289 牛	0.133	19.6

個股資金流向

更多 >

上日個股輪證五大流入及流出(港元)

瑞銀精選	上日流出		上日流入
62053 熊		騰訊 (認沽+熊證) \$481.6 (+10.46%)	+6.51千萬
67837 熊		阿里 (認沽+熊證) \$130.9 (+6.6%)	+9.02百萬
55606 熊		美團 (認沽+熊證) \$85.5 (+9.27%)	+8.83百萬
61834 牛		平安 (認購+牛證) \$58.6 (+0.73%)	+5.18百萬
62077 牛		華虹 (認購+牛證) \$147.9 (-2.89%)	+4.71百萬
29990 購	-1.67千萬	聯想 (認購+牛證) \$26.58 (+5.31%)	
56165 牛	-1.58千萬	阿里 (認購+牛證) \$130.9 (+6.6%)	
58188 牛	-1.39千萬	美團 (認購+牛證) \$85.5 (+9.27%)	
67556 牛	-1.23千萬	泡瑪 (認購+牛證) \$179.2 (-0.22%)	
63954 牛	-9.91百萬	騰訊 (認購+牛證) \$481.6 (+10.46%)	

道指精選

更多 >

11087 認購

行使價: 55,000
實際槓桿: 18.8倍
到期日: 2026-09-18

49616 牛證

收回價: 48,100
實際槓桿: 13倍
到期日: 2026-12-18

11088 認沽

行使價: 43,800
實際槓桿: 12.5倍
到期日: 2026-09-18

49970 熊證

收回價: 54,000
實際槓桿: 21.4倍
到期日: 2028-12-15

納指精選

更多 >

11147 認購

行使價: 32,000
實際槓桿: 7.3倍
到期日: 2026-12-18

49621 牛證

收回價: 28,200
實際槓桿: 10.5倍
到期日: 2026-12-18

11154 認沽

行使價: 26,000
實際槓桿: 6.7倍
到期日: 2026-12-18

49624 熊證

收回價: 32,000
實際槓桿: 23.2倍
到期日: 2028-12-15

瑞銀認股證焦點

	認股證編號	行使價	實際槓桿(倍)	到期日	換股比率	引伸波幅(%)	輪證價格(港元)	街貨量百分比(%)
ATMX	阿里購 27403	166.98	7.3	2026-09-25	50	48.0	0.08	0.6
	阿里沽 27125	109.9	6.2	2026-09-25	50	45.0	0.087	0.9
	美團購 26527	93.05	5.2	2026-10-23	50	46.8	0.15	7.2
	美團沽 27240	71.83	4.1	2026-12-17	50	46.6	0.101	3.5
	小米購 25397	41.9	3.4	2027-12-22	50	44.1	0.07	10.6
	小米沽 28716	23.88	5	2026-11-06	10	47.7	0.113	11.8
	騰訊購 27567	580.5	4.2	2027-08-26	500	37.0	0.099	5.6
	騰訊沽 28713	376.88	7.1	2026-11-06	100	38.4	0.086	0.3
電子股	中芯購 29142	109.38	4.1	2026-11-13	50	68.2	0.144	5.2
體育用品股	李寧購 27467	23.908	8.1	2026-09-21	10	48.4	0.039	2.8
濠賭股	金沙沽 29168	13.88	4.5	2026-11-16	10	46.3	0.093	0.1
	銀河沽 28512	29.31	5.6	2026-10-23	10	39.3	0.177	0.0
電訊服務	中移購 24989	88.93	17	2026-09-23	10	20.6	0.116	2.8
內銀股	建行購 28291	10.009	13.4	2026-09-25	1	27.3	0.106	0.0
中概股	網易購 29710	228.88	4.6	2026-12-28	100	48.9	0.176	0.0

*以上精選及焦點產品根據產品或相關資產市場走勢而篩選展示

本產品並無抵押品。如發行人無力償債或違約,投資者可能無法收回部份或全部應收款項。

資訊由財經智珠網提供 [免責聲明]

	認股證 編號	行使價	實際槓桿 (倍)	到期日	換股比率	引伸波幅 (%)	輪證價格 (港元)	街貨量 百份比(%)
汽車及零部件股	阿里購 27403	166.98	7.3	2026-09-25	50	48.0	0.08	0.6
	阿里沽 27125	109.9	6.2	2026-09-25	50	45.0	0.087	0.9
	百度購 28166	140	4.8	2026-09-21	50	55.3	0.295	1.4
	百度沽 28720	109.88	3.7	2026-11-06	100	57.7	0.081	0.0
	小鵬購 26837	78.93	2.5	2027-05-24	100	65.9	0.169	3.1
	京東購 26873	139.718	4.9	2026-12-23	50	45.1	0.196	0.9
	京東沽 27120	94.95	7.4	2026-09-22	50	43.3	0.042	0.4
保險股	平安購 27875	77.95	不適用	2026-09-21	10	37.4	0.048	2.5
	平安沽 28377	49.88	7.9	2026-10-09	10	34.8	0.15	0.0
	友邦購 26937	87.88	5.4	2026-12-28	50	37.4	0.142	0.6
	友邦沽 24372	77.83	5.3	2026-12-23	50	32.1	0.112	0.2
交易所買賣基金	南中購 18600	16.46	9.2	2026-10-23	5	22.1	0.203	5.8
內需股	李寧購 27467	23.908	8.1	2026-09-21	10	48.4	0.039	2.8
半導體股	中芯購 29142	109.38	4.1	2026-11-13	50	68.2	0.144	5.2
指數精選	恒指購 18996	30,150	11.3	2026-12-30	8,000	22.1	0.065	19.3
	恒指沽 27923	23,681	11	2026-09-29	9,000	25.4	0.059	52.4
日經指數	日經購 11071	65,000	7.1	2026-09-11	980	33.7	0.28	0.8
	日經沽 11076	54,725	8.9	2026-09-11	1,600	38.0	0.032	20.6
本地地產股	領展購 27121	39.92	12.7	2026-09-04	10	24.1	0.119	0.3
	新地購 25827	145.88	6.9	2026-12-07	50	35.9	0.124	1.5
醫藥健康	藥明購 22760	38.9	3.9	2026-11-23	50	58.5	0.089	0.6
石油化工股	海油購 22559	28.9	12.4	2026-07-24	5	35.8	0.141	0.7
	中油購 27238	13.19	6.1	2027-01-22	5	40.7	0.098	0.8
銀行股	匯豐購 29045	170.88	8.3	2026-11-30	50	31.1	0.099	0.0
	匯豐沽 28725	128.88	6.8	2026-11-30	50	31.4	0.106	0.4
汽車及零件股	小鵬購 26837	78.93	2.5	2027-05-24	100	65.9	0.169	3.1
	小米購 25397	41.9	3.4	2027-12-22	50	44.1	0.07	10.6
	小米沽 28716	23.88	5	2026-11-06	10	47.7	0.113	11.8
	比亞購 25677	98.04	8.9	2026-07-23	50	41.7	0.107	1.9
	比亞沽 22314	81.83	9.1	2026-08-19	50	41.1	0.035	2.5
	吉利購 24988	19.51	5.7	2026-09-23	10	48.7	0.155	0.0

*以上精選及焦點產品根據產品或相關資產市場走勢而篩選展示

本產品並無抵押品。如發行人無力償債或違約,投資者可能無法收回部份或全部應收款項。

資訊由財經智珠網提供 [免責聲明]

	認股證 編號	行使價	實際槓桿 (倍)	到期日	換股比率	引伸波幅 (%)	輪證價格 (港元)	街貨量 百份比(%)
汽車及零件股	吉利沽 27780	16.99	4.4	2026-10-23	10	46.8	0.141	0.9
	網易購 29710	228.88	4.6	2026-12-28	100	48.9	0.176	0.0
科技股	阿里購 27403	166.98	7.3	2026-09-25	50	48.0	0.08	0.6
	阿里沽 27125	109.9	6.2	2026-09-25	50	45.0	0.087	0.9
	百度購 28166	140	4.8	2026-09-21	50	55.3	0.295	1.4
	百度沽 28720	109.88	3.7	2026-11-06	100	57.7	0.081	0.0
	京東購 26873	139.718	4.9	2026-12-23	50	45.1	0.196	0.9
	京東沽 27120	94.95	7.4	2026-09-22	50	43.3	0.042	0.4
	美團購 26527	93.05	5.2	2026-10-23	50	46.8	0.15	7.2
	美團沽 27240	71.83	4.1	2026-12-17	50	46.6	0.101	3.5
	舜光購 29811	88.88	3.5	2026-11-27	50	64.5	0.249	0.2
	瑞聲購 29295	56.88	3.4	2027-03-30	50	55.0	0.135	0.4
	小米購 25397	41.9	3.4	2027-12-22	50	44.1	0.07	10.6
	小米沽 28716	23.88	5	2026-11-06	10	47.7	0.113	11.8
	快手購 27772	50.88	4	2026-11-17	50	56.8	0.133	5.2
	聯想購 29990	26.39	2.9	2026-11-30	10	76.1	0.56	15.1

*以上精選及焦點產品根據產品或相關資產市場走勢而篩選展示

本產品並無抵押品。如發行人無力償債或違約,投資者可能無法收回部份或全部應收款項。

資訊由財經智珠網提供 [免責聲明]

	認股證 編號	行使價	實際槓桿 (倍)	到期日	換股比率	引伸波幅 (%)	輪證價格 (港元)	街貨量 百份比(%)
科技股	騰訊購 27567	580.5	4.2	2027-08-26	500	37.0	0.099	5.6
	騰訊沽 28713	376.88	7.1	2026-11-06	100	38.4	0.086	0.3
手機設備股	舜光購 29811	88.88	3.5	2026-11-27	50	64.5	0.249	0.2
	瑞聲購 29295	56.88	3.4	2027-03-30	50	55.0	0.135	0.4
指數相關	日經購 11071	65,000	7.1	2026-09-11	980	33.7	0.28	0.8
	日經沽 11076	54,725	8.9	2026-09-11	1,600	38.0	0.032	20.6
	恒指購 18996	30,150	11.3	2026-12-30	8,000	22.1	0.065	19.3
	恒指沽 27923	23,681	11	2026-09-29	9,000	25.4	0.059	52.4
金融服務股	港交購 27123	457.19	12.1	2026-09-04	100	30.0	0.084	3.3
	港交沽 27573	355.35	11.8	2026-09-15	100	28.1	0.057	1.4

*以上精選及焦點產品根據產品或相關資產市場走勢而篩選展示

本產品並無抵押品。如發行人無力償債或違約,投資者可能無法收回部份或全部應收款項。

資訊由財經智珠網提供 [免責聲明]

本資料由UBS AG(“瑞銀”)刊發,只適用於合資格的香港投資者,其並不構成買賣建議、邀請、要約或游說。結構性產品之價格可急升或急跌,投資者可能會蒙受全盤損失。過往表現並不反映將來表現。牛熊證備強制贖回機制而可能被提早終止,屆時(i)N類牛熊證投資者將不獲發任何金額;而(ii)R類牛熊證之剩餘價值可能為零。投資前應瞭解有關風險,並諮詢專業顧問。投資者應查閱基礎上市文件及有關補充上市文件內關於結構性產品的所有詳情。UBS Securities Hong Kong Limited(“瑞銀證券香港”)為瑞銀發行的結構性產品之流通量提供者。其可能為該等產品唯一報價者或市場參與者,瑞銀證券香港、瑞銀及其聯屬公司均不對結構性產品之流通量作出任何聲明或保證。本資料的任何內容均不可在未經瑞銀事先發出書面許可的情況下重新印刷,發佈或派發。©UBS 2026。版權所有。

本資訊由瑞銀證券亞洲有限公司發出以供閣下資訊。如欲需更多資料,請致電2971-6668 或電郵 OL-hkwarrants@ubs.com 或親臨我們的辦事處,地址為香港中環金融街8號國際金融中心二期52樓

如欲取消接收瑞銀認股證/牛熊證日誌,請按取消接收。請留意,郵件取消接收程序或需時,我們將盡快處理您的請求,請耐心等待,謝謝!