

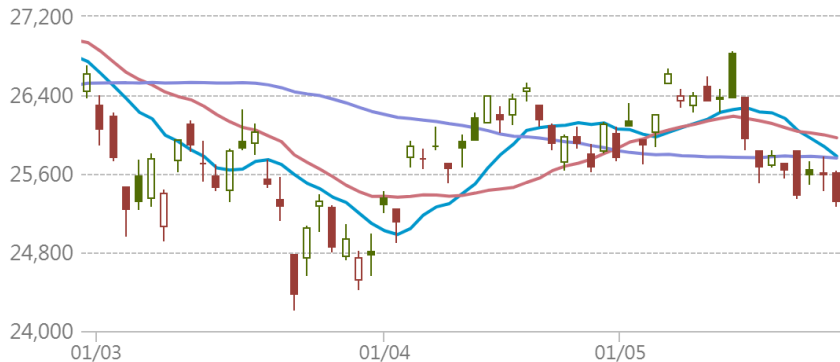

## HSI 恒生指數

2026-05-27 前收:25,328.23

移動平均線 ●10天: 25,778.46 ●20天: 25,966.79 ●50天: 25,759.37



## 瑞銀焦點

### 18996 認購

行使價: 30,150  
實際槓桿: 11.8倍  
到期日: 2026-12-30

### 54915 牛證

收回價: 24,900  
實際槓桿: 58.9倍  
到期日: 2028-09-28

### 27923 認沽

行使價: 23,681  
實際槓桿: 10.5倍  
到期日: 2026-09-29

### 63273 熊證

收回價: 25,688  
實際槓桿: 新上市  
到期日: 2028-12-28

## 恒指牛熊證街貨分佈圖

更多 >

### 指數波動 投資者退守遠牛

對沖期指張數 [括號內為相對前一交易日之變化]

26,100 - 26,199 272[-176]

26,000 - 26,099 403[-106]

25,900 - 25,999 623[-427]

25,800 - 25,899 456[-318]

25,700 - 25,799 181[+168]

25,600 - 25,699 69[+69]

上日收市價 25,328.23

牛熊證比例 1.9 : 1.0

對沖期指

對沖期指

12974(66%) 6731(34%)

25,200 - 25,299 968[-555]

25,100 - 25,199 1703[+892]

25,000 - 25,099 1069[+443]

24,900 - 24,999 933[+273]

24,800 - 24,899 1424[+396]

24,700 - 24,799 511[+235]

## 貼價恒指牛熊

(最近上日收市價10隻10000:1牛熊證)

更多 >

### 是日恒指精選: 54915 牛 63273 熊

收回價	瑞銀精選	現價(港元)	實際槓桿(倍)
26,050	59973 熊	0.089	28.5
26,038	62099 熊	0.088	28.8
26,000	62920 熊	0.083	30.5
25,963	59347 熊	0.079	32.1
25,950	60403 熊	0.077	32.9
25,900	59972 熊	0.073	34.7
25,850	62082 熊	0.07	36.2
25,828	62916 熊	0.066	38.4
25,800	60390 熊	0.064	39.6
25,700	62909 熊	0.054	46.9
上日收市價 25,328.23			
25,250	56210 牛	0.014	180.9
25,238	62110 牛	0.016	158.3
25,218	59983 牛	0.018	140.7
25,208	65627 牛	0.018	140.7
25,200	56741 牛	0.018	140.7
25,188	57345 牛	0.02	126.6
25,168	62867 牛	0.021	120.6
25,150	54874 牛	0.022	115.1
25,138	55214 牛	0.025	101.3
25,100	56218 牛	0.026	97.4

## 個股資金流向

更多 >

上日個股輪證五大流入及流出(港元)

瑞銀精選	上日流出		上日流入
54752 牛		騰訊 (認購+牛證) \$434.4 (-1.05%)	+1.73千萬
26839 購		阿里 (認購+牛證) \$124.3 (-2.59%)	+1.25千萬
25397 購		小米 (認購+牛證) \$28.4 (-4.57%)	+1.22千萬
55841 熊		華虹 (認沽+熊證) \$152.4 (+6.05%)	+3.45百萬
59935 牛		海油 (認購+牛證) \$26.32 (-2.23%)	+2.32百萬
60352 牛	-1.45千萬	寧德 (認購+牛證) \$700 (+6.38%)	
62077 牛	-7.46百萬	華虹 (認購+牛證) \$152.4 (+6.05%)	
27125 沽	-5.24百萬	阿里 (認沽+熊證) \$124.3 (-2.59%)	
	-4.91百萬	聯想 (認購+牛證) \$19 (+4.45%)	
28720 沽	-2.23百萬	百度 (認沽+熊證) \$128.2 (+0.16%)	

## 道指精選

更多 >

### 11087 認購

行使價: 55,000  
實際槓桿: 17.6倍  
到期日: 2026-09-18

### 49616 牛證

收回價: 48,100  
實際槓桿: 14.3倍  
到期日: 2026-12-18

### 11088 認沽

行使價: 43,800  
實際槓桿: 12倍  
到期日: 2026-09-18

### 49796 熊證

收回價: 53,000  
實際槓桿: 25.3倍  
到期日: 2028-12-15

## 納指精選

更多 >

### 11147 認購

行使價: 32,000  
實際槓桿: 7.3倍  
到期日: 2026-12-18

### 49621 牛證

收回價: 28,200  
實際槓桿: 12倍  
到期日: 2026-12-18

### 11154 認沽

行使價: 26,000  
實際槓桿: 6.3倍  
到期日: 2026-12-18

### 49623 熊證

收回價: 31,500  
實際槓桿: 23.5倍  
到期日: 2028-12-15

## 瑞銀認股證焦點

	認股證 編號	行使價	實際槓桿 (倍)	到期日	換股比率	引伸波幅 (%)	輪證價格 (港元)	街貨量 百分比(%)
ATMX	阿里購 26839	183.98	7.9	2026-09-25	50	50.5	0.037	3.3
	阿里沽 27125	109.9	5.8	2026-09-25	50	42.9	0.113	3.9
	美團購 25674	118.1	6.8	2026-10-28	50	50.0	0.032	2.1
	美團沽 27240	71.83	3.9	2026-12-17	50	42.6	0.131	0.8
	小米購 25397	41.9	3.4	2027-12-22	50	44.5	0.062	1.6
	小米沽 26121	28.16	6.1	2026-08-24	10	39.5	0.2	4.7
	騰訊購 27567	580.5	5	2027-08-26	500	34.1	0.054	5.3
	騰訊沽 28713	376.88	7.4	2026-11-06	100	32.3	0.121	0.2
電子股	中芯購 29142	109.38	4	2026-11-13	50	65.4	0.162	0.3
濠賭股	金沙沽 29168	13.88	4.1	2026-11-16	10	44.1	0.127	0.0
	銀河沽 28512	29.31	5.1	2026-10-23	10	39.5	0.222	0.0
電訊服務	中移購 24989	88.93	16.5	2026-09-23	10	20.9	0.114	2.6
內銀股	建行購 28291	10.009	13.3	2026-09-25	1	27.1	0.1	0.0
中概股	網易購 27774	210.1	4.9	2026-11-23	100	45.0	0.19	0.2
	阿里購 26839	183.98	7.9	2026-09-25	50	50.5	0.037	3.3

\*以上精選及焦點產品根據產品或相關資產市場走勢而篩選展示

本產品並無抵押品。如發行人無力償債或違約,投資者可能無法收回部份或全部應收款項。

資訊由財經智珠網提供 [免責聲明]

	認股證 編號	行使價	實際槓桿 (倍)	到期日	換股比率	引伸波幅 (%)	輪證價格 (港元)	街貨量 百份比(%)
汽車及零部件股	阿里沽 27125	109.9	5.8	2026-09-25	50	42.9	0.113	3.9
	百度購 28166	140	5.3	2026-09-21	50	52.0	0.221	0.4
	百度沽 28720	109.88	3.7	2026-11-06	100	54.2	0.09	0.2
	小鵬購 26837	78.93	2.6	2027-05-24	100	67.1	0.123	3.2
	京東購 26873	139.718	5.2	2026-12-23	50	44.1	0.165	0.0
	京東沽 28289	96.13	4.4	2026-12-23	50	43.4	0.116	0.0
保險股	平安購 27875	77.95	不適用	2026-09-21	10	36.8	0.044	1.7
	平安沽 28377	49.88	7.9	2026-10-09	10	34.4	0.168	0.0
	友邦購 22905	91.71	6.1	2026-12-23	50	35.0	0.114	0.5
	友邦沽 24372	77.83	5.3	2026-12-23	50	32.6	0.109	0.8
交易所買賣基金	南中購 18600	16.46	9.9	2026-10-23	5	21.1	0.168	5.9
半導體股	中芯購 29142	109.38	4	2026-11-13	50	65.4	0.162	0.3
指數精選	恒指購 18996	30,150	11.8	2026-12-30	8,000	21.7	0.047	5.9
	恒指沽 27923	23,681	10.5	2026-09-29	9,000	24.2	0.076	10.2
日經指數	日經購 11071	65,000	7.6	2026-09-11	980	32.5	0.23	0.9
	日經沽 11076	54,725	8.5	2026-09-11	1,600	36.9	0.04	16.1
本地地產股	領展購 27121	39.92	12.1	2026-09-04	10	22.9	0.148	0.2
	新地購 25827	145.88	6.5	2026-12-07	50	35.3	0.155	3.8
醫藥健康	藥明購 22760	38.9	4.1	2026-11-23	50	57.3	0.075	0.6
石油化工股	海油購 22559	28.9	12.9	2026-07-24	5	35.9	0.098	0.7
	中油購 27238	13.19	6.3	2027-01-22	5	39.3	0.091	0.7
銀行股	匯豐購 29045	170.88	8.2	2026-11-30	50	31.1	0.1	0.0
	匯豐沽 28725	128.88	6.7	2026-11-30	50	31.2	0.11	0.9
汽車及零件股	小鵬購 26837	78.93	2.6	2027-05-24	100	67.1	0.123	3.2
	小米購 25397	41.9	3.4	2027-12-22	50	44.5	0.062	1.6
	小米沽 26121	28.16	6.1	2026-08-24	10	39.5	0.2	4.7
	比亞迪購 25678	106.98	9	2026-08-24	50	41.8	0.05	2.1
	比亞迪沽 22314	81.83	7.5	2026-08-19	50	41.0	0.064	1.2
	吉利購 27869	27.82	6	2026-11-26	10	50.9	0.06	1.6
	吉利沽 27780	16.99	4.6	2026-10-23	10	45.9	0.126	2.4
科技股	網易購 27774	210.1	4.9	2026-11-23	100	45.0	0.19	0.2

\*以上精選及焦點產品根據產品或相關資產市場走勢而篩選展示

本產品並無抵押品。如發行人無力償債或違約,投資者可能無法收回部份或全部應收款項。

資訊由財經智珠網提供 [免責聲明]

	認股證 編號	行使價	實際槓桿 (倍)	到期日	換股比率	引伸波幅 (%)	輪證價格 (港元)	街貨量 百份比(%)
科技股	阿里購 26839	183.98	7.9	2026-09-25	50	50.5	0.037	3.3
	阿里沽 27125	109.9	5.8	2026-09-25	50	42.9	0.113	3.9
	百度購 28166	140	5.3	2026-09-21	50	52.0	0.221	0.4
	百度沽 28720	109.88	3.7	2026-11-06	100	54.2	0.09	0.2
	京東購 26873	139.718	5.2	2026-12-23	50	44.1	0.165	0.0
	京東沽 28289	96.13	4.4	2026-12-23	50	43.4	0.116	0.0
	美團購 25674	118.1	6.8	2026-10-28	50	50.0	0.032	2.1
	美團沽 27240	71.83	3.9	2026-12-17	50	42.6	0.131	0.8
	舜光購 26629	88.938	7	2026-08-11	10	57.6	0.315	0.9
	瑞聲購 26876	50.93	5.1	2026-09-21	10	56.0	0.36	0.0
	小米購 25397	41.9	3.4	2027-12-22	50	44.5	0.062	1.6
	小米沽 26121	28.16	6.1	2026-08-24	10	39.5	0.2	4.7
	快手購 27772	50.88	4.3	2026-11-17	50	55.5	0.096	5.3
	騰訊購 27567	580.5	5	2027-08-26	500	34.1	0.054	5.3
	騰訊沽 28713	376.88	7.4	2026-11-06	100	32.3	0.121	0.2
手機設備股	舜光購 26629	88.938	7	2026-08-11	10	57.6	0.315	0.9

\*以上精選及焦點產品根據產品或相關資產市場走勢而篩選展示

本產品並無抵押品。如發行人無力償債或違約,投資者可能無法收回部份或全部應收款項。

資訊由財經智珠網提供 [免責聲明]

	認股證 編號	行使價	實際槓桿 (倍)	到期日	換股比率	引伸波幅 (%)	輪證價格 (港元)	街貨量 百份比(%)
手機設備股	瑞聲購 26876	50.93	5.1	2026-09-21	10	56.0	0.36	0.0
	日經購 11071	65,000	7.6	2026-09-11	980	32.5	0.23	0.9
指數相關	日經沽 11076	54,725	8.5	2026-09-11	1,600	36.9	0.04	16.1
	恒指購 18996	30,150	11.8	2026-12-30	8,000	21.7	0.047	5.9
	恒指沽 27923	23,681	10.5	2026-09-29	9,000	24.2	0.076	10.2
金融服務股	港交購 27123	457.19	13.1	2026-09-04	100	28.4	0.062	1.2
	港交沽 27573	355.35	11.6	2026-09-15	100	26.6	0.067	1.3

\*以上精選及焦點產品根據產品或相關資產市場走勢而篩選展示

本產品並無抵押品。如發行人無力償債或違約,投資者可能無法收回部份或全部應收款項。

資訊由財經智珠網提供 [免責聲明]

本資料由UBS AG(“瑞銀”)刊發,只適用於合資格的香港投資者,其並不構成買賣建議、邀請、要約或游說。結構性產品之價格可急升或急跌,投資者可能會蒙受全盤損失。過往表現並不反映將來表現。牛熊證備強制贖回機制而可能被提早終止,屆時(i)N類牛熊證投資者將不獲發任何金額;而(ii)R類牛熊證之剩餘價值可能為零。投資前應瞭解有關風險,並諮詢專業顧問。投資者應查閱基礎上市文件及有關補充上市文件內關於結構性產品的所有詳情。UBS Securities Hong Kong Limited(“瑞銀證券香港”)為瑞銀發行的結構性產品之流通量提供者。其可能為該等產品唯一報價者或市場參與者,瑞銀證券香港、瑞銀及其聯屬公司均不對結構性產品之流通量作出任何聲明或保證。本資料的任何內容均不可在未經瑞銀事先發出書面許可的情況下重新印刷,發佈或派發。©UBS 2026。版權所有。

本資訊由瑞銀證券亞洲有限公司發出以供閣下資訊。如欲需更多資料,請致電2971-6668或電郵 OL-hkwarrants@ubs.com或親臨我們的辦事處,地址為香港中環金融街8號國際金融中心二期52樓

如欲取消接收瑞銀認股證/牛熊證日誌,請按取消接收。請留意,郵件取消接收程序或需時,我們將盡快處理您的請求,請耐心等待,謝謝!