

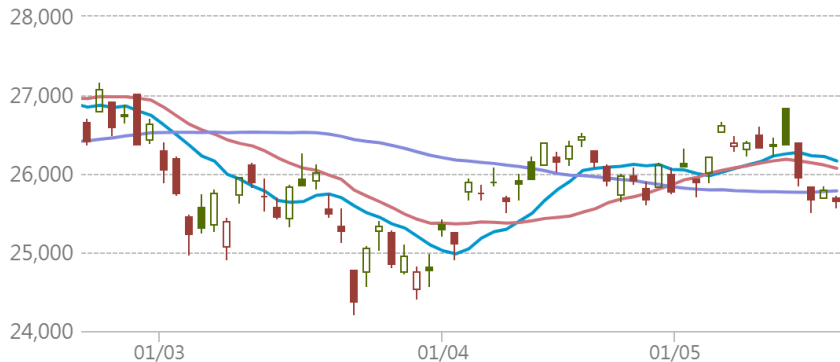

## HSI 恒生指數

2026-05-20 前收:25,651.12  
移動平均線 ●10天: 26,163.91 ●20天: 26,069.88 ●50天: 25,781.46



## 瑞銀焦點

### 18996 認購

行使價: 30,150  
實際槓桿: 11.7倍  
到期日: 2026-12-30

### 56202 牛證

收回價: 25,400  
實際槓桿: 91.6倍  
到期日: 2028-12-28

### 27923 認沽

行使價: 23,681  
實際槓桿: 10.2倍  
到期日: 2026-09-29

### 59353 熊證

收回價: 26,100  
實際槓桿: 40.7倍  
到期日: 2028-12-28

## 恒指牛熊證街貨分佈圖

更多 >

### 指數波動 投資者退守遠牛

對沖期指張數 [括號內為相對前一交易日之變化]

26,400 - 26,499 392[-30]

26,300 - 26,399 507[-280]

26,200 - 26,299 38[+38]

26,100 - 26,199 143[+143]

26,000 - 26,099 158[+158]

25,900 - 25,999 384[+384]

上日收市價 25,651.12

牛熊證比例 2 : 1.0

對沖期指

對沖期指

12770(67%) 6266(33%)

25,500 - 25,599 576[+10]

25,400 - 25,499 1266[+13]

25,300 - 25,399 915[-2]

25,200 - 25,299 1561[-16]

25,100 - 25,199 684[+151]

25,000 - 25,099 638[+59]

## 貼價恒指牛熊

(最近上日收市價10隻10000:1牛熊證)

更多 >

### 是日恒指精選: 56202 牛 59353 熊

收回價	瑞銀精選	現價(港元)	實際槓桿(倍)
26,550	58125 熊	0.108	23.8
26,500	58880 熊	0.102	25.1
26,488	57776 熊	0.102	25.1
26,448	58144 熊	0.098	26.2
26,400	59359 熊	0.094	27.3
26,389	58876 熊	0.091	28.2
26,348	58118 熊	0.086	29.8
26,250	59357 熊	0.078	32.9
26,100	59353 熊	0.063	40.7
25,963	59347 熊	0.048	53.4
上日收市價 25,651.12			
25,500	56201 牛	0.021	122.1
25,498	69573 牛	0.022	116.6
25,488	56993 牛	0.022	116.6
25,478	65582 牛	0.023	111.5
25,468	54496 牛	0.023	111.5
25,458	59343 牛	0.025	102.6
25,450	56732 牛	0.024	106.9
25,438	57303 牛	0.026	98.7
25,418	64255 牛	0.028	91.6
25,408	62332 牛	0.027	95

## 個股資金流向

更多 >

上日個股輪證五大流入及流出(港元)

瑞銀精選	上日流出		上日流入
68705 牛		聯鋒 (認購+牛證) \$70.7 (+1.51%)	+1.17千萬
28854 沽		中芯 (認沽+熊證) \$75.15 (+9.71%)	+1.04千萬
53900 熊		華虹 (認沽+熊證) \$132.8 (+13.89%)	+7.65百萬
67542 牛		小米 (認購+牛證) \$30.14 (-1.63%)	+5.98百萬
25677 購		比迪 (認購+牛證) \$90.2 (-3.94%)	+4.38百萬
64257 牛	-1.42千萬	中芯 (認購+牛證) \$75.15 (+9.71%)	
26121 沽	-4.7百萬	小米 (認沽+熊證) \$30.14 (-1.63%)	
27125 沽	-2.63百萬	阿里 (認沽+熊證) \$131.9 (-1.05%)	
64277 熊	-1.95百萬	騰訊 (認沽+熊證) \$455.2 (-1.04%)	
25832 購	-1.66百萬	百度 (認購+牛證) \$134.2 (-1.83%)	

## 道指精選

更多 >

### 11087 認購

行使價: 55,000  
實際槓桿: 18.9倍  
到期日: 2026-09-18

### 49566 牛證

收回價: 47,100  
實際槓桿: 15.5倍  
到期日: 2026-12-18

### 11088 認沽

行使價: 43,800  
實際槓桿: 10.7倍  
到期日: 2026-09-18

### 49950 熊證

收回價: 52,000  
實際槓桿: 18.7倍  
到期日: 2026-12-18

## 納指精選

更多 >

### 11147 認購

行使價: 32,000  
實際槓桿: 7.7倍  
到期日: 2026-12-18

### 49620 牛證

收回價: 27,700  
實際槓桿: 15.7倍  
到期日: 2026-12-18

### 11154 認沽

行使價: 26,000  
實際槓桿: 6倍  
到期日: 2026-12-18

### 49601 熊證

收回價: 30,000  
實際槓桿: 30.1倍  
到期日: 2028-12-15

## 瑞銀認股證焦點

	認股證 編號	行使價	實際槓桿 (倍)	到期日	換股比率	引伸波幅 (%)	輪證價格 (港元)	街貨量 百分比(%)
ATMX	阿里購 26538	150.09	7.7	2026-08-25	100	43.3	0.055	29.4
	阿里沽 27125	109.9	6.2	2026-09-25	50	43.1	0.084	3.6
	美團購 25674	118.1	6.8	2026-10-28	50	46.8	0.043	1.1
	美團沽 27240	71.83	4.3	2026-12-17	50	42.3	0.102	1.6
	小米購 25397	41.9	3.3	2027-12-22	50	43.8	0.075	1.3
	小米沽 26121	28.16	6.6	2026-08-24	10	40.3	0.147	5.5
	騰訊購 27567	580.5	4.8	2027-08-26	500	33.3	0.066	3.2
	騰訊沽 28713	376.88	7.7	2026-11-06	100	32.8	0.092	0.1
電子股	中芯購 25671	98.15	4.9	2026-10-26	50	57.3	0.097	10.7
體育用品股	李寧購 27467	23.908	7.5	2026-09-21	10	48.2	0.047	4.3
濠賭股	金沙購 28858	19.38	5.3	2026-12-11	10	48.3	0.088	0.0
	金沙沽 29168	13.88	3.8	2026-11-16	10	47.3	0.135	0.0
	銀河購 28723	40.88	6.4	2026-11-06	10	45.8	0.14	0.0
	銀河沽 28512	29.31	5.3	2026-10-23	10	39.9	0.201	0.0
電訊服務	中移購 25106	94.15	17.4	2026-09-25	10	20.9	0.072	4.0

\*以上精選及焦點產品根據產品或相關資產市場走勢而篩選展示

本產品並無抵押品。如發行人無力償債或違約,投資者可能無法收回部份或全部應收款項。

資訊由財經智珠網提供 [免責聲明]

	認股證 編號	行使價	實際槓桿 (倍)	到期日	換股比率	引伸波幅 (%)	輪證價格 (港元)	街貨量 百份比(%)	
內銀股	建行購 28291	10.009	12.1	2026-09-25	1	27.7	0.143	0.1	
	網易購 27774	210.1	5.2	2026-11-23	100	45.8	0.131	0.1	
中概股	阿里購 26538	150.09	7.7	2026-08-25	100	43.3	0.055	29.4	
	阿里沽 27125	109.9	6.2	2026-09-25	50	43.1	0.084	3.6	
	攜程購 27779	517.11	9.1	2026-08-26	100	46.0	0.054	2.6	
	百度購 25832	160.09	8.4	2026-07-20	100	53.8	0.04	17.4	
	百度沽 28720	109.88	3.7	2026-11-06	100	55.1	0.081	0.1	
	小鵬購 26837	78.93	2.8	2027-05-24	100	66.6	0.099	0.3	
	京東購 26873	139.718	4.7	2026-12-23	50	43.1	0.26	0.0	
	京東沽 28289	96.13	4.5	2026-12-23	50	46.1	0.089	0.0	
	保險股	平安購 27875	77.95	11.2	2026-09-21	10	36.2	0.059	1.1
		平安沽 28377	49.88	8.1	2026-10-09	10	33.8	0.144	0.0
友邦購 28412		108.1	11.4	2026-09-09	10	36.0	0.083	2.4	
友邦沽 24372		77.83	5.3	2026-12-23	50	32.2	0.111	0.8	
交易所買賣基金	南中購 18600	16.46	10.4	2026-10-23	5	20.5	0.142	5.9	
內需股	李寧購 27467	23.908	7.5	2026-09-21	10	48.2	0.047	4.3	
半導體股	中芯購 25671	98.15	4.9	2026-10-26	50	57.3	0.097	10.7	
酒店及旅遊	攜程購 27779	517.11	9.1	2026-08-26	100	46.0	0.054	2.6	
指數精選	恒指購 18996	30,150	11.7	2026-12-30	8,000	21.1	0.053	4.6	
	恒指沽 27923	23,681	10.2	2026-09-29	9,000	24.7	0.073	2.9	
日經指數	日經購 11071	65,000	9.3	2026-09-11	980	31.2	0.113	1.1	
	日經沽 11076	54,725	7.3	2026-09-11	1,600	34.8	0.073	7.8	
本地地產股	領展購 23770	42.78	15.4	2026-07-20	5	27.9	0.149	0.0	
	新地購 26411	163.1	6.8	2026-11-25	50	37.6	0.117	0.6	
醫藥健康	藥明購 22760	38.9	4	2026-11-23	50	57.9	0.072	3.5	
石油化工股	海油購 26542	33.9	8.6	2026-09-23	5	41.9	0.124	1.0	
	中油購 28722	13.88	7.1	2026-11-06	5	42.6	0.075	4.0	
	中化購 22497	5.56	11.6	2026-09-25	1	33.9	0.045	2.4	
銀行股	匯豐購 26524	148.88	10.5	2026-09-14	50	26.8	0.094	1.0	
	匯豐沽 28117	122.78	9.1	2026-09-25	50	29.9	0.065	18.1	
汽車及零件股	小鵬購 26837	78.93	2.8	2027-05-24	100	66.6	0.099	0.3	

\*以上精選及焦點產品根據產品或相關資產市場走勢而篩選展示

本產品並無抵押品。如發行人無力償債或違約,投資者可能無法收回部份或全部應收款項。

資訊由財經智珠網提供 [免責聲明]

	認股證 編號	行使價	實際槓桿 (倍)	到期日	換股比率	引伸波幅 (%)	輪證價格 (港元)	街貨量 百份比(%)
汽車及零件股	長汽購 27131	17.34	6.3	2026-11-23	5	53.0	0.045	0.2
	小米購 25397	41.9	3.3	2027-12-22	50	43.8	0.075	1.3
	小米沽 26121	28.16	6.6	2026-08-24	10	40.3	0.147	5.5
	比亞購 25677	98.04	9.5	2026-07-23	50	41.0	0.065	0.9
	比亞沽 22314	81.83	7.2	2026-08-19	50	40.4	0.069	2.1
	吉利購 27869	27.82	5.7	2026-11-26	10	50.4	0.077	1.3
	吉利沽 27780	16.99	4.9	2026-10-23	10	45.2	0.106	1.4
科技股	網易購 27774	210.1	5.2	2026-11-23	100	45.8	0.131	0.1
	阿里購 26538	150.09	7.7	2026-08-25	100	43.3	0.055	29.4
	阿里沽 27125	109.9	6.2	2026-09-25	50	43.1	0.084	3.6
	百度購 25832	160.09	8.4	2026-07-20	100	53.8	0.04	17.4
	百度沽 28720	109.88	3.7	2026-11-06	100	55.1	0.081	0.1
	京東購 26873	139.718	4.7	2026-12-23	50	43.1	0.26	0.0
	京東沽 28289	96.13	4.5	2026-12-23	50	46.1	0.089	0.0
	美團購 25674	118.1	6.8	2026-10-28	50	46.8	0.043	1.1
	美團沽 27240	71.83	4.3	2026-12-17	50	42.3	0.102	1.6

\*以上精選及焦點產品根據產品或相關資產市場走勢而篩選展示

本產品並無抵押品。如發行人無力償債或違約,投資者可能無法收回部份或全部應收款項。

資訊由財經智珠網提供 [免責聲明]

	認股證 編號	行使價	實際槓桿 (倍)	到期日	換股比率	引伸波幅 (%)	輪證價格 (港元)	街貨量 百份比(%)
科技股	舜光購 26629	88.938	9	2026-08-11	10	54.5	0.073	9.9
	瑞聲購 26876	50.93	5.5	2026-09-21	10	56.0	0.26	1.1
	小米購 25397	41.9	3.3	2027-12-22	50	43.8	0.075	1.3
	小米沽 26121	28.16	6.6	2026-08-24	10	40.3	0.147	5.5
	快手購 29143	65.88	3.9	2027-01-29	50	59.2	0.084	0.0
	聯想購 29141	14.58	5	2026-11-13	10	47.1	0.114	0.0
	騰訊購 27567	580.5	4.8	2027-08-26	500	33.3	0.066	3.2
	騰訊沽 28713	376.88	7.7	2026-11-06	100	32.8	0.092	0.1
手機設備股	舜光購 26629	88.938	9	2026-08-11	10	54.5	0.073	9.9
	瑞聲購 26876	50.93	5.5	2026-09-21	10	56.0	0.26	1.1
指數相關	日經購 11071	65,000	9.3	2026-09-11	980	31.2	0.113	1.1
	日經沽 11076	54,725	7.3	2026-09-11	1,600	34.8	0.073	7.8
	恒指購 18996	30,150	11.7	2026-12-30	8,000	21.1	0.053	4.6
	恒指沽 27923	23,681	10.2	2026-09-29	9,000	24.7	0.073	2.9
金融服務股	港交購 27123	457.19	11.6	2026-09-04	100	28.8	0.092	1.4
	港交沽 28375	349.8	8.4	2026-10-23	100	30.6	0.092	5.7

\*以上精選及焦點產品根據產品或相關資產市場走勢而篩選展示

本產品並無抵押品。如發行人無力償債或違約，投資者可能無法收回部份或全部應收款項。

資訊由財經智珠網提供 [免責聲明]

本資料由UBS AG(“瑞銀”)刊發，只適用於合資格的香港投資者，其並不構成買賣建議、邀請、要約或游說。結構性產品之價格可急升或急跌，投資者可能會蒙受全盤損失。過往表現並不反映將來表現。牛熊證備強制贖回機制而可能被提早終止，屆時(i)N類牛熊證投資者將不獲發任何金額；而(ii)R類牛熊證之剩餘價值可能為零。投資前應瞭解有關風險，並諮詢專業顧問。投資者應查閱基礎上市文件及有關補充上市文件內關於結構性產品的所有詳情。UBS Securities Hong Kong Limited(“瑞銀證券香港”)為瑞銀發行的結構性產品之流通量提供者。其可能為該等產品唯一報價者或市場參與者，瑞銀證券香港、瑞銀及其聯屬公司均不對結構性產品之流通量作出任何聲明或保證。本資料的任何內容均不可在未經瑞銀事先發出書面許可的情況下重新印刷、發佈或派發。©UBS 2026。版權所有。

本資訊由瑞銀證券亞洲有限公司發出以供閣下資訊。如欲需更多資料，請致電2971-6668 或電郵 OL-hkwarrants@ubs.com 或親臨我們的辦事處，地址為香港中環金融街8號國際金融中心二期52樓

如欲取消接收瑞銀認股證/牛熊證日誌，請按取消接收。請留意，郵件取消接收程序或需時，我們將盡快處理您的請求，請耐心等待，謝謝！