

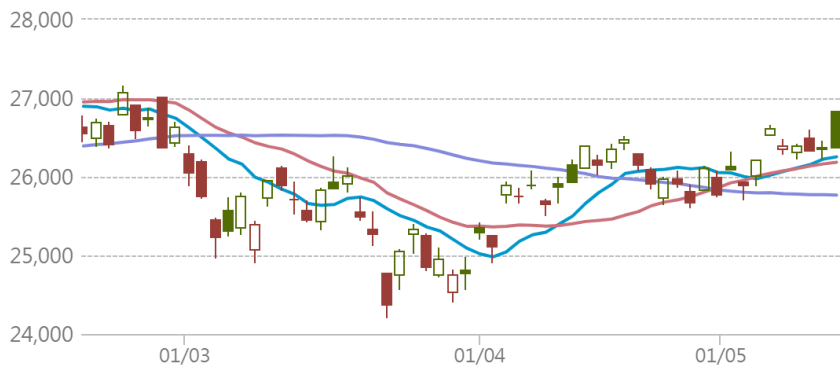

## HSI 恒生指數

2026-05-14 前收:26,389.04  
移動平均線 ●10天: 26,253.7 ●20天: 26,185.7 ●50天: 25,767.69



## 瑞銀焦點

### 26466 認購

行使價: 28,642  
實際槓桿: 16倍  
到期日: 2026-08-28

### 56346 牛證

收回價: 25,950  
實際槓桿: 53.9倍  
到期日: 2028-11-29

### 27923 認沽

行使價: 23,681  
實際槓桿: 10.1倍  
到期日: 2026-09-29

### 57794 熊證

收回價: 26,638  
實際槓桿: 新上市  
到期日: 2028-10-30

## 恒指牛熊證街貨分佈圖

更多 >

### 指數波動 投資者退守遠牛

對沖期指張數 [括號內為相對前一交易日之變化]

27,300 - 27,399	306[+51]
27,200 - 27,299	270[+111]
27,100 - 27,199	410[+170]
27,000 - 27,099	565[+125]
26,900 - 26,999	464[+110]
26,800 - 26,899	544[-67]

上日收市價 26,389.04

牛熊證比例 3.1 : 1.0

對沖期指

對沖期指

17106(75%) 5593(25%)

26,300 - 26,399	223[+223]
26,200 - 26,299	1827[+560]
26,100 - 26,199	574[+253]
26,000 - 26,099	1850[-97]
25,900 - 25,999	1160[+374]
25,800 - 25,899	1162[+139]

## 貼價恒指牛熊

(最近上日收市價10隻10000:1牛熊證)

更多 >

### 是日恒指精選: 56346 牛 57794 熊

收回價	瑞銀精選	現價(港元)	實際槓桿(倍)
26,988	60772 熊	0.076	34.7
26,968	56353 熊	0.074	35.7
26,950	67154 熊	0.073	36.1
26,938	61412 熊	0.071	37.2
26,918	57313 熊	0.069	38.2
26,900	68680 熊	0.068	38.8
26,888	59535 熊	0.066	40
26,868	55947 熊	0.064	41.2
26,858	66521 熊	0.063	41.9
26,850	66029 熊	0.062	42.6
上日收市價 26,389.04			
26,250	57255 牛	0.023	114.7
26,216	53938 牛	0.023	114.7
26,213	54789 牛	0.025	105.6
26,200	56324 牛	0.026	101.5
26,150	55931 牛	0.03	88
26,100	56344 牛	0.035	75.4
26,095	54446 牛	0.035	75.4
26,068	57339 牛	0.038	69.4
26,050	53941 牛	0.038	69.4
26,038	54790 牛	0.04	66

## 個股資金流向

更多 >

### 上日個股輪證五大流入及流出(港元)

瑞銀精選	上日流出	上日流入
25671 購		中芯 (認購+牛證) \$71.5 (-3.57%) +1.22千萬
69490 牛		華虹 (認購+牛證) \$127 (-2.16%) +8.4百萬
		長飛 (認購+牛證) \$253.8 (-3.86%) +7.15百萬
60998 熊		阿里 (認沽+熊證) \$137.9 (+3.84%) +6.98百萬
27240 沽		美國 (認沽+熊證) \$85.7 (-2.17%) +4.91百萬
26538 購	-3.84千萬	阿里 (認購+牛證) \$137.9 (+3.84%)
54579 牛	-1.31千萬	京東 (認購+牛證) \$130.1 (+1.48%)
28413 購	-5.77百萬	寧德 (認購+牛證) \$686 (+1.93%)
64581 牛	-4.95百萬	美國 (認購+牛證) \$85.7 (-2.17%)
64227 牛	-4.78百萬	康方 (認購+牛證) \$123.8 (-2.75%)

## 道指精選

更多 >

### 11087 認購

行使價: 55,000  
實際槓桿: 17.7倍  
到期日: 2026-09-18

### 49616 牛證

收回價: 48,100  
實際槓桿: 19.6倍  
到期日: 2026-12-18

### 11088 認沽

行使價: 43,800  
實際槓桿: 10.8倍  
到期日: 2026-09-18

### 49950 熊證

收回價: 52,000  
實際槓桿: 22.2倍  
到期日: 2026-12-18

## 納指精選

更多 >

### 11147 認購

行使價: 32,000  
實際槓桿: 7.3倍  
到期日: 2026-12-18

### 49621 牛證

收回價: 28,200  
實際槓桿: 16倍  
到期日: 2026-12-18

### 11146 認沽

行使價: 24,000  
實際槓桿: 6.6倍  
到期日: 2026-12-18

### 49602 熊證

收回價: 30,500  
實際槓桿: 30.7倍  
到期日: 2028-12-15

## 瑞銀認股證焦點

	認股證編號	行使價	實際槓桿(倍)	到期日	換股比率	引伸波幅(%)	輪證價格(港元)	街貨量百分比(%)
ATMX	阿里購 26538	150.09	6.7	2026-08-25	100	45.0	0.084	32.2
	阿里沽 27125	109.9	5.9	2026-09-25	50	45.8	0.079	1.7
	美國購 25674	118.1	6.2	2026-10-28	50	47.7	0.06	1.4
	美國沽 27240	71.83	4.1	2026-12-17	50	44.5	0.099	1.7
	小米購 13135	37.15	5	2026-12-17	50	43.4	0.05	31.4
	小米沽 26121	28.16	6.7	2026-08-24	10	42.0	0.117	5.5
	騰訊購 27567	580.5	4.6	2027-08-26	500	34.6	0.072	1.1
	騰訊沽 28713	376.88	7.3	2026-11-06	100	33.5	0.102	0.0
電子股	中芯購 25671	98.15	4.9	2026-10-26	50	58.8	0.084	8.9
體育用品股	李寧購 27467	23.908	6.9	2026-09-21	10	48.5	0.067	1.4
濠賭股	金沙購 28858	19.38	5.2	2026-12-11	10	48.5	0.102	0.0
	金沙沽 28511	15.87	3.5	2026-12-17	10	40.5	0.219	0.0
	銀河購 28723	40.88	6.1	2026-11-06	10	45.6	0.164	0.0
	銀河沽 28512	29.31	5.2	2026-10-23	10	40.8	0.192	0.0
電訊服務	中移購 25106	94.15	16.6	2026-09-25	10	21.0	0.082	2.3

\*以上精選及焦點產品根據產品或相關資產市場走勢而篩選展示

本產品並無抵押品。如發行人無力償債或違約,投資者可能無法收回部份或全部應收款項。

資訊由財經智珠網提供 [免責聲明]

	認股證 編號	行使價	實際槓桿 (倍)	到期日	換股比率	引伸波幅 (%)	輪證價格 (港元)	街貨量 百份比(%)	
內銀股	建行購 18733	9.4	8.2	2026-12-17	5	27.0	0.077	1.1	
	網易購 27774	210.1	4.9	2026-11-23	100	46.9	0.154	0.2	
中概股	阿里購 26538	150.09	6.7	2026-08-25	100	45.0	0.084	32.2	
	阿里沽 27125	109.9	5.9	2026-09-25	50	45.8	0.079	1.7	
	攜程購 27779	517.11	8.2	2026-08-26	100	46.3	0.09	2.0	
	百度購 25832	160.09	6.7	2026-07-20	100	58.1	0.075	20.5	
	百度沽 28720	109.88	3.6	2026-11-06	100	57.7	0.076	0.0	
	小鵬購 26837	78.93	2.6	2027-05-24	100	66.2	0.121	0.3	
	京東購 21088	175.98	6.4	2026-10-23	100	47.1	0.046	3.0	
	京東沽 28289	96.13	4.5	2026-12-23	50	46.1	0.085	0.1	
	保險股	平安購 27875	77.95	10	2026-09-21	10	36.5	0.099	0.9
		平安沽 28377	49.88	8.3	2026-10-09	10	34.3	0.115	0.0
友邦購 28412		108.1	9.9	2026-09-09	10	36.7	0.15	0.1	
友邦沽 24372		77.83	5.1	2026-12-23	50	34.8	0.103	0.2	
交易所買賣基金	南中購 18600	16.46	9.5	2026-10-23	5	20.5	0.186	5.9	
內需股	李寧購 27467	23.908	6.9	2026-09-21	10	48.5	0.067	1.4	
半導體股	中芯購 25671	98.15	4.9	2026-10-26	50	58.8	0.084	8.9	
酒店及旅遊	攜程購 27779	517.11	8.2	2026-08-26	100	46.3	0.09	2.0	
指數精選	恒指購 26466	28,642	16	2026-08-28	8,100	20.2	0.053	19.8	
	恒指沽 27923	23,681	10.1	2026-09-29	9,000	26.1	0.063	1.2	
日經指數	日經購 11071	65,000	8.1	2026-09-11	980	31.2	0.177	0.9	
	日經沽 11076	54,725	8	2026-09-11	1,600	34.4	0.053	8.8	
本地地產股	領展購 27121	39.92	9.5	2026-09-04	10	23.1	0.27	0.3	
	新地購 26411	163.1	6.2	2026-11-25	50	38.0	0.166	0.1	
醫藥健康	藥明購 22760	38.9	3.9	2026-11-23	50	59.2	0.072	0.6	
石油化工股	海油購 26708	29.88	7.2	2026-09-28	10	43.1	0.109	1.0	
	中油購 27238	13.19	5.8	2027-01-22	5	40.3	0.116	1.7	
	中化購 22497	5.56	10.8	2026-09-25	1	34.1	0.061	2.3	
銀行股	匯豐購 25119	168.1	不適用	2026-07-28	10	28.3	0.082	12.6	
	匯豐沽 28117	122.78	8.8	2026-09-25	50	30.7	0.064	13.8	
汽車及零件股	小鵬購 26837	78.93	2.6	2027-05-24	100	66.2	0.121	0.3	

\*以上精選及焦點產品根據產品或相關資產市場走勢而篩選展示

本產品並無抵押品。如發行人無力償債或違約,投資者可能無法收回部份或全部應收款項。

資訊由財經智珠網提供 [免責聲明]

	認股證 編號	行使價	實際槓桿 (倍)	到期日	換股比率	引伸波幅 (%)	輪證價格 (港元)	街貨量 百份比(%)
汽車及零件股	長汽購 27131	17.34	6	2026-11-23	5	52.6	0.064	0.5
	小米購 13135	37.15	5	2026-12-17	50	43.4	0.05	31.4
	小米沽 26121	28.16	6.7	2026-08-24	10	42.0	0.117	5.5
	比亞購 25678	106.98	7.1	2026-08-24	50	42.0	0.11	2.5
	比亞沽 24648	84.95	4.7	2026-11-23	50	41.0	0.108	11.6
	吉利購 27869	27.82	5.2	2026-11-26	10	51.6	0.119	1.6
	吉利沽 27780	16.99	5.1	2026-10-23	10	46.4	0.084	4.3
科技股	網易購 27774	210.1	4.9	2026-11-23	100	46.9	0.154	0.2
	阿里購 26538	150.09	6.7	2026-08-25	100	45.0	0.084	32.2
	阿里沽 27125	109.9	5.9	2026-09-25	50	45.8	0.079	1.7
	百度購 25832	160.09	6.7	2026-07-20	100	58.1	0.075	20.5
	百度沽 28720	109.88	3.6	2026-11-06	100	57.7	0.076	0.0
	京東購 21088	175.98	6.4	2026-10-23	100	47.1	0.046	3.0
	京東沽 28289	96.13	4.5	2026-12-23	50	46.1	0.085	0.1
	美團購 25674	118.1	6.2	2026-10-28	50	47.7	0.06	1.4
	美團沽 27240	71.83	4.1	2026-12-17	50	44.5	0.099	1.7

\*以上精選及焦點產品根據產品或相關資產市場走勢而篩選展示

本產品並無抵押品。如發行人無力償債或違約,投資者可能無法收回部份或全部應收款項。

資訊由財經智珠網提供 [免責聲明]

	認股證 編號	行使價	實際槓桿 (倍)	到期日	換股比率	引伸波幅 (%)	輪證價格 (港元)	街貨量 百份比(%)
科技股	舜光購 26629	88.938	8	2026-08-11	10	54.2	0.133	17.0
	瑞聲購 26876	50.93	4.9	2026-09-21	10	55.5	0.405	0.9
	小米購 13135	37.15	5	2026-12-17	50	43.4	0.05	31.4
	小米沽 26121	28.16	6.7	2026-08-24	10	42.0	0.117	5.5
	快手購 27577	60.29	4.3	2026-11-23	50	55.8	0.098	11.7
	聯想購 28532	13.93	5.6	2026-09-23	5	47.0	0.207	4.6
	騰訊購 27567	580.5	4.6	2027-08-26	500	34.6	0.072	1.1
	騰訊沽 28713	376.88	7.3	2026-11-06	100	33.5	0.102	0.0
手機設備股	舜光購 26629	88.938	8	2026-08-11	10	54.2	0.133	17.0
	瑞聲購 26876	50.93	4.9	2026-09-21	10	55.5	0.405	0.9
指數相關	日經購 11071	65,000	8.1	2026-09-11	980	31.2	0.177	0.9
	日經沽 11076	54,725	8	2026-09-11	1,600	34.4	0.053	8.8
	恒指購 26466	28,642	16	2026-08-28	8,100	20.2	0.053	19.8
	恒指沽 27923	23,681	10.1	2026-09-29	9,000	26.1	0.063	1.2
金融服務股	港交購 27304	518.5	9.3	2026-10-27	100	31.9	0.092	0.2
	港交沽 28375	349.8	7.8	2026-10-23	100	32.9	0.09	0.0

\*以上精選及焦點產品根據產品或相關資產市場走勢而篩選展示

本產品並無抵押品。如發行人無力償債或違約，投資者可能無法收回部份或全部應收款項。

資訊由財經智珠網提供 [免責聲明]

本資料由UBS AG(“瑞銀”)刊發，只適用於合資格的香港投資者，其並不構成買賣建議、邀請、要約或游說。結構性產品之價格可急升或急跌，投資者可能會蒙受全盤損失。過往表現並不反映將來表現。牛熊證備強制贖回機制而可能被提早終止，屆時(i)N類牛熊證投資者將不獲發任何金額；而(ii)R類牛熊證之剩餘價值可能為零。投資前應瞭解有關風險，並諮詢專業顧問。投資者應查閱基礎上市文件及有關補充上市文件內關於結構性產品的所有詳情。UBS Securities Hong Kong Limited(“瑞銀證券香港”)為瑞銀發行的結構性產品之流通量提供者。其可能為該等產品唯一報價者或市場參與者，瑞銀證券香港、瑞銀及其聯屬公司均不對結構性產品之流通量作出任何聲明或保證。本資料的任何內容均不可在未經瑞銀事先發出書面許可的情況下重新印刷、發佈或派發。©UBS 2026。版權所有。

本資訊由瑞銀證券亞洲有限公司發出以供閣下資訊。如欲需更多資料，請致電2971-6668 或電郵 OL-hkwarrants@ubs.com 或親臨我們的辦事處，地址為香港中環金融街8號國際金融中心二期52樓

如欲取消接收瑞銀認股證/牛熊證日誌，請按取消接收。請留意，郵件取消接收程序或需時，我們將盡快處理您的請求，請耐心等待，謝謝！