

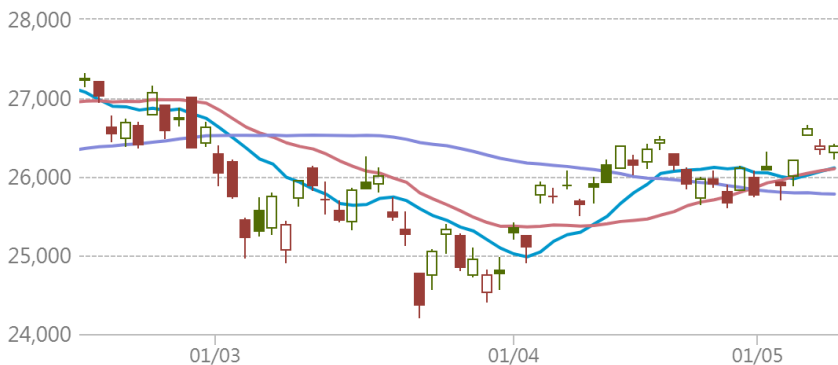

HSI 恒生指數

2026-05-11 前收:26,406.84

移動平均線 ●10天: 26,112.89 ●20天: 26,103.45 ●50天: 25,780.73



瑞銀焦點

26466 認購

行使價: 28,642
實際槓桿: 16.1倍
到期日: 2026-08-28

54790 牛證

收回價: 26,038
實際槓桿: 66倍
到期日: 2028-07-28

27923 認沽

行使價: 23,681
實際槓桿: 9.8倍
到期日: 2026-09-29

61407 熊證

收回價: 26,778
實際槓桿: 49.8倍
到期日: 2028-10-30

恒指牛熊證街貨分佈圖

更多 >

指數波動 投資者退守遠牛

對沖期指張數 [括號內為相對前一交易日之變化]

26,900 - 26,999	350[-85]
26,800 - 26,899	627[-184]
26,700 - 26,799	904[-42]
26,600 - 26,699	330[+78]
26,500 - 26,599	228[+228]
26,400 - 26,499	226[+176]

上日收市價 26,406.84

牛熊證比例 1.9 : 1.0

對沖期指

對沖期指

13084(66%) 6776(34%)

26,200 - 26,299	826[+289]
26,100 - 26,199	24[+24]
26,000 - 26,099	1219[+314]
25,900 - 25,999	659[+216]
25,800 - 25,899	539[+167]
25,700 - 25,799	282[+84]

貼價恒指牛熊

(最近上日收市價10隻10000:1牛熊證)

更多 >

是日恒指精選: 54790 牛 61407 熊

收回價	瑞銀精選	現價(港元)	實際槓桿(倍)
26,788	67879 熊	0.054	48.9
26,778	61407 熊	0.053	49.8
26,768	61910 熊	0.051	51.8
26,750	66474 熊	0.048	55
26,738	68675 熊	0.048	55
26,718	59534 熊	0.047	56.2
26,708	54784 熊	0.045	58.7
26,700	69174 熊	0.043	61.4
26,688	56190 熊	0.041	64.4
26,508	54772 熊	0.023	114.8
上日收市價 26,406.84			
26,216	53938 牛	0.024	110
26,213	54789 牛	0.028	94.3
26,095	54446 牛	0.035	75.4
26,050	53941 牛	0.038	69.5
26,038	54790 牛	0.04	66
25,938	54450 牛	0.049	53.9
25,900	53943 牛	0.052	50.8
25,888	54791 牛	0.054	48.9
25,800	54451 牛	0.062	42.6
25,788	69411 牛	0.062	42.6

個股資金流向

更多 >

上日個股輪證五大流入及流出(港元)

瑞銀精選	上日流出		上日流入
26538 購		阿里 (認購+牛證) \$133.9 (-3.67%)	+3.76千萬
26875 購		騰訊 (認購+牛證) \$464.4 (-1.48%)	+1.33千萬
54756 牛		華虹 (認購+牛證) \$134 (+2.45%)	+6.34百萬
		中興 (認購+牛證) \$27.38 (-0.07%)	+3.23百萬
67911 熊		理想 (認沽+熊證) \$73.85 (+5.42%)	+2.45百萬
68639 牛	-1.24千萬	快手 (認購+牛證) \$51.6 (-2.55%)	
64257 牛	-7.62百萬	中芯 (認購+牛證) \$76.6 (+4.43%)	
53993 牛	-7.1百萬	中壽 (認購+牛證) \$31.38 (+0.38%)	
	-6.78百萬	建滔 (認購+牛證) \$55.85 (+7.71%)	
60295 牛	-6.57百萬	港交 (認購+牛證) \$425.4 (+0.28%)	

道指精選

更多 >

11087 認購

行使價: 55,000
實際槓桿: 18倍
到期日: 2026-09-18

49566 牛證

收回價: 47,100
實際槓桿: 14.6倍
到期日: 2026-12-18

11088 認沽

行使價: 43,800
實際槓桿: 10.2倍
到期日: 2026-09-18

49796 熊證

收回價: 53,000
實際槓桿: 18.1倍
到期日: 2028-12-15

納指精選

更多 >

11084 認購

行使價: 28,800
實際槓桿: 8.2倍
到期日: 2026-09-18

49600 牛證

收回價: 26,700
實際槓桿: 9.2倍
到期日: 2026-12-18

11085 認沽

行使價: 22,800
實際槓桿: 9.5倍
到期日: 2026-09-18

49602 熊證

收回價: 30,500
實際槓桿: 23.7倍
到期日: 2028-12-15

瑞銀認股證焦點

	認股證編號	行使價	實際槓桿(倍)	到期日	換股比率	引伸波幅(%)	輪證價格(港元)	街貨量百分比(%)
ATMX	阿里購 26538	150.09	6.5	2026-08-25	100	47.1	0.076	15.5
	阿里沽 27125	109.9	5.8	2026-09-25	50	44.5	0.09	5.1
	美團購 25674	118.1	6.2	2026-10-28	50	48.2	0.057	2.9
	美團沽 27240	71.83	3.9	2026-12-17	50	44.8	0.108	1.3
	小米購 13135	37.15	4.9	2026-12-17	50	43.6	0.051	33.8
	小米沽 26121	28.16	6.5	2026-08-24	10	42.4	0.123	6.5
	騰訊購 26875	638.5	9.5	2026-09-25	100	38.8	0.055	7.7
	騰訊沽 26702	428.68	8.7	2026-08-27	100	30.7	0.157	0.2
電子股	中芯購 19350	69.04	3.8	2026-09-23	50	52.6	0.28	5.2
體育用品股	李寧購 27467	23.908	6.7	2026-09-21	10	48.5	0.077	1.4
濠賭股	金沙沽 28511	15.87	3.5	2026-12-17	10	40.9	0.22	0.0
	銀河沽 28512	29.31	4.7	2026-10-23	10	40.4	0.25	0.0
電訊服務	中移購 25106	94.15	16.7	2026-09-25	10	21.0	0.077	2.7
內銀股	建行購 18733	9.4	8.2	2026-12-17	5	27.2	0.076	1.2
中概股	網易購 27774	210.1	4.9	2026-11-23	100	46.7	0.15	0.1

*以上精選及焦點產品根據產品或相關資產市場走勢而篩選展示

本產品並無抵押品。如發行人無力償債或違約,投資者可能無法收回部份或全部應收款項。

資訊由財經智珠網提供 [免責聲明]

	認股證 編號	行使價	實際槓桿 (倍)	到期日	換股比率	引伸波幅 (%)	輪證價格 (港元)	街貨量 百份比(%)
汽車及零部件股	阿里購 26538	150.09	6.5	2026-08-25	100	47.1	0.076	15.5
	阿里沽 27125	109.9	5.8	2026-09-25	50	44.5	0.09	5.1
	攜程購 27779	517.11	7.8	2026-08-26	100	47.5	0.105	1.4
	百度購 25832	160.09	6.9	2026-07-20	100	55.6	0.072	14.8
	百度沽 28720	109.88	3.8	2026-11-06	100	55.3	0.071	0.0
	小鵬購 26837	78.93	2.6	2027-05-24	100	67.2	0.125	0.1
	京東購 22903	118.98	9	2026-06-23	100	43.0	0.069	1.1
	京東沽 25275	106.08	10.6	2026-06-22	50	45.2	0.047	1.4
保險股	平安購 27128	88.93	9.7	2026-09-25	10	40.7	0.068	1.6
	平安沽 28377	49.88	8.3	2026-10-09	10	35.1	0.104	0.0
	友邦購 22905	91.71	5.7	2026-12-23	50	34.9	0.139	0.2
	友邦沽 19351	66.94	6.1	2026-11-27	50	37.6	0.044	4.7
交易所買賣基金	南中購 18600	16.46	9.5	2026-10-23	5	20.3	0.186	6.7
內需股	李寧購 27467	23.908	6.7	2026-09-21	10	48.5	0.077	1.4
半導體股	中芯購 19350	69.04	3.8	2026-09-23	50	52.6	0.28	5.2
酒店及旅遊	攜程購 27779	517.11	7.8	2026-08-26	100	47.5	0.105	1.4
指數精選	恒指購 26466	28,642	16.1	2026-08-28	8,100	19.9	0.053	12.1
	恒指沽 27923	23,681	9.8	2026-09-29	9,000	26.5	0.066	0.6
日經指數	日經購 11071	65,000	8.1	2026-09-11	980	31.5	0.177	0.8
	日經沽 11076	54,725	7.8	2026-09-11	1,600	34.2	0.056	5.5
本地地產股	領展購 27121	39.92	10	2026-09-04	10	23.3	0.227	4.7
	新地購 26411	163.1	6.2	2026-11-25	50	37.8	0.165	0.2
醫藥健康	藥明購 22760	38.9	3.9	2026-11-23	50	59.0	0.076	0.5
石油化工股	海油購 26708	29.88	7	2026-09-28	10	42.8	0.118	1.1
	中油購 27238	13.19	5.9	2027-01-22	5	40.4	0.102	2.8
	中化購 22497	5.56	10.6	2026-09-25	1	33.8	0.066	2.4
銀行股	匯豐購 26079	160.76	7.8	2026-12-17	50	28.9	0.113	10.4
	匯豐沽 23923	111.78	8.5	2026-09-23	50	35.6	0.04	10.0
汽車及零件股	小鵬購 26837	78.93	2.6	2027-05-24	100	67.2	0.125	0.1
	長汽購 27131	17.34	5.7	2026-11-23	5	52.2	0.081	0.5
	小米購 13135	37.15	4.9	2026-12-17	50	43.6	0.051	33.8

*以上精選及焦點產品根據產品或相關資產市場走勢而篩選展示

本產品並無抵押品。如發行人無力償債或違約,投資者可能無法收回部份或全部應收款項。

資訊由財經智珠網提供 [免責聲明]

	認股證 編號	行使價	實際槓桿 (倍)	到期日	換股比率	引伸波幅 (%)	輪證價格 (港元)	街貨量 百份比(%)
汽車及零件股	小米沽 26121	28.16	6.5	2026-08-24	10	42.4	0.123	6.5
	比亞購 21830	138.89	7.5	2026-09-22	50	46.1	0.047	16.8
	比亞沽 24648	84.95	4.7	2026-11-23	50	42.4	0.098	12.0
	吉利購 28455	31.27	6.3	2026-10-12	10	51.6	0.071	0.7
	吉利沽 27780	16.99	5.3	2026-10-23	10	47.0	0.067	6.6
科技股	網易購 27774	210.1	4.9	2026-11-23	100	46.7	0.15	0.1
	阿里購 26538	150.09	6.5	2026-08-25	100	47.1	0.076	15.5
	阿里沽 27125	109.9	5.8	2026-09-25	50	44.5	0.09	5.1
	百度購 25832	160.09	6.9	2026-07-20	100	55.6	0.072	14.8
	百度沽 28720	109.88	3.8	2026-11-06	100	55.3	0.071	0.0
	京東購 22903	118.98	9	2026-06-23	100	43.0	0.069	1.1
	京東沽 25275	106.08	10.6	2026-06-22	50	45.2	0.047	1.4
	美團購 25674	118.1	6.2	2026-10-28	50	48.2	0.057	2.9
	美團沽 27240	71.83	3.9	2026-12-17	50	44.8	0.108	1.3
	舜光購 26629	88.938	7.8	2026-08-11	10	55.5	0.131	4.9
	瑞聲購 26876	50.93	5.9	2026-09-21	10	54.4	0.182	0.0

*以上精選及焦點產品根據產品或相關資產市場走勢而篩選展示

本產品並無抵押品。如發行人無力償債或違約,投資者可能無法收回部份或全部應收款項。

資訊由財經智珠網提供 [免責聲明]

	認股證 編號	行使價	實際槓桿 (倍)	到期日	換股比率	引伸波幅 (%)	輪證價格 (港元)	街貨量 百分比(%)
科技股	小米購 13135	37.15	4.9	2026-12-17	50	43.6	0.051	33.8
	小米沽 26121	28.16	6.5	2026-08-24	10	42.4	0.123	6.5
	快手購 27577	60.29	4.2	2026-11-23	50	55.3	0.104	4.9
	聯想購 28532	13.93	5.4	2026-09-23	5	47.2	0.243	1.1
	騰訊購 26875	638.5	9.5	2026-09-25	100	38.8	0.055	7.7
	騰訊沽 26702	428.68	8.7	2026-08-27	100	30.7	0.157	0.2
手機設備股	舜光購 26629	88.938	7.8	2026-08-11	10	55.5	0.131	4.9
	瑞聲購 26876	50.93	5.9	2026-09-21	10	54.4	0.182	0.0
指數相關	日經購 11071	65,000	8.1	2026-09-11	980	31.5	0.177	0.8
	日經沽 11076	54,725	7.8	2026-09-11	1,600	34.2	0.056	5.5
	恒指購 26466	28,642	16.1	2026-08-28	8,100	19.9	0.053	12.1
	恒指沽 27923	23,681	9.8	2026-09-29	9,000	26.5	0.066	0.6
金融服務股	港交購 27123	457.19	9.9	2026-09-04	100	29.4	0.151	1.1
	港交沽 27573	355.35	10.2	2026-09-15	100	30.1	0.06	1.7

*以上精選及焦點產品根據產品或相關資產市場走勢而篩選展示

本產品並無抵押品。如發行人無力償債或違約,投資者可能無法收回部份或全部應收款項。

資訊由財經智珠網提供 [免責聲明]

本資料由UBS AG(“瑞銀”)刊發,只適用於合資格的香港投資者,其並不構成買賣建議、邀請、要約或游說。結構性產品之價格可急升或急跌,投資者可能會蒙受全盤損失。過往表現並不反映將來表現。牛熊證備強制贖回機制而可能被提早終止,屆時(i)N類牛熊證投資者將不獲發任何金額;而(ii)R類牛熊證之剩餘價值可能為零。投資前應瞭解有關風險,並諮詢專業顧問。投資者應查閱基礎上市文件及有關補充上市文件內關於結構性產品的所有詳情。UBS Securities Hong Kong Limited(“瑞銀證券香港”)為瑞銀發行的結構性產品之流通量提供者。其可能為該等產品唯一報價者或市場參與者,瑞銀證券香港、瑞銀及其聯屬公司均不對結構性產品之流通量作出任何聲明或保證。本資料的任何內容均不可在未經瑞銀事先發出書面許可的情況下重新印刷,發佈或派發。©UBS 2026。版權所有。

本資訊由瑞銀證券亞洲有限公司發出以供閣下資訊。如欲需更多資料,請致電2971-6668或電郵 OL-hkwarrants@ubs.com或親臨我們的辦事處,地址為香港中環金融街8號國際金融中心二期52樓

如欲取消接收瑞銀認股證/牛熊證日誌,請按取消接收。請留意,郵件取消接收程序或需時,我們將盡快處理您的請求,請耐心等待,謝謝!