

# 法興牛熊證日誌

☎ 2166 4266

🌐 [hk.warrants.com](http://hk.warrants.com)

2026年4月16日(星期四)

[按此以網頁開啟]

法興牛熊日誌：恒指50天線爭持，留意法興恒指牛 57073/56358 及熊 67218/66286

## 恒指牛熊證發行人積極指標

一格買賣差價產品數目  
(隻數)

平均買賣差價  
(格數)

維持一格差價時間  
(佔全日交易時間百分比)

平均最佳買入/賣出流通量  
(相對期指張數)

法興 111.71  
市場 104.87

法興 1.99  
市場 1.99

法興 24.08  
市場 41.77

法興 38.16  
市場 30.29

恒指 HSI 上日收市價：25,947.32 +75.00 (+0.29%)



牛熊證街貨變化

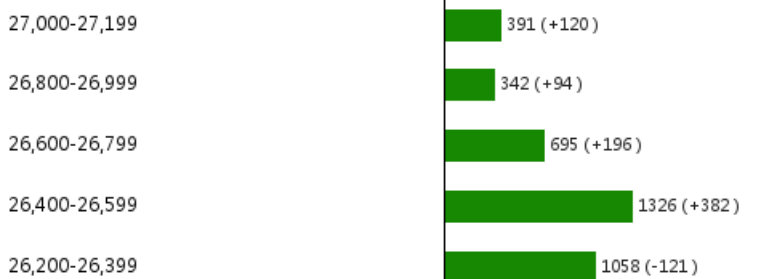

恒指上日收市價：25,947.32 +75.00 (+0.29%)

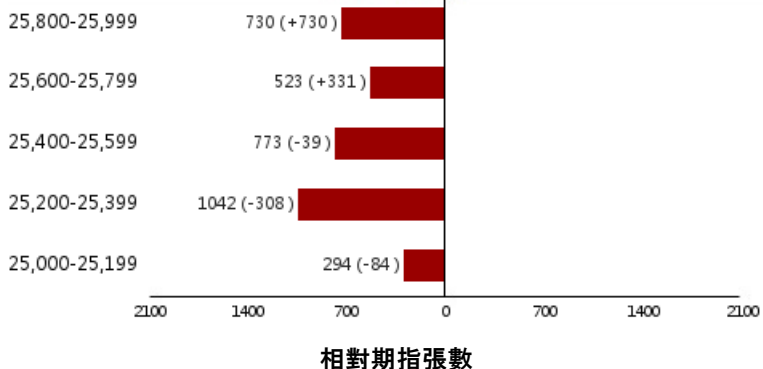

恒指昨日高開近300點後收窄升幅，未能企穩50天線約26,100點水平，料短線或反覆上試此平均線。如看好恒指可留意牛證57073，收回價25,658點；也可留意收回價較低的牛證56358，收回價25,508點。相反，如看淡可留意熊證67218，收回價26,648點；也可留意收回價較高的熊證66286，收回價26,828點。

	收回價 (距現貨價)	價格(\$)	槓桿(x)
67751 恒指 (熊)	26,708 (+535.96)	0.063	41.5
67218 恒指 (熊)	26,648 (+475.96)	0.060	43.6
66299 恒指 (熊)	26,600 (+427.96)	0.055	47.6
57065 恒指 (熊)	26,578 (+405.96)	0.052	50.3
67750 恒指 (熊)	26,558 (+385.96)	0.051	51.3
56347 恒指 (熊)	26,548 (+375.96)	0.051	51.3
61597 恒指 (熊)	26,528 (+355.96)	0.046	56.9
67217 恒指 (熊)	26,500 (+327.96)	0.043	60.9
68474 恒指 (熊)	26,458 (+285.96)	0.040	65.4
55690 恒指 (熊)	26,428 (+255.96)	0.036	72.7
恒指現貨價：26,172.04 +224.72 (+0.87%)			
57067 恒指 (牛)	25,907 (-265.04)	0.036	72.7
57362 恒指 (牛)	25,838 (-334.04)	0.045	58.2
57070 恒指 (牛)	25,778 (-394.04)	0.048	54.5
57364 恒指 (牛)	25,728 (-444.04)	0.054	48.5
57073 恒指 (牛)	25,658 (-514.04)	0.058	45.1
57370 恒指 (牛)	25,608 (-564.04)	0.064	40.9
56555 恒指 (牛)	25,558 (-614.04)	0.067	39.1
56358 恒指 (牛)	25,508 (-664.04)	0.069	37.9
57375 恒指 (牛)	25,488 (-684.04)	0.074	35.4
57075 恒指 (牛)	25,458 (-714.04)	0.077	34.0

# 牛熊證精選

編號	相關資產	收回價 (距現貨價%)	行使價	到期日	換股比率	價格(\$)	槓桿(倍)
57067	恒生指數 (牛)	25,907.000 (1.01%)	25,807.000	28/09/2028	10,000.000	0.036	72.7
67214	恒生指數 (熊)	26,382.000 (0.80%)	26,482.000	28/02/2028	10,000.000	0.031	84.4
57390	騰訊 (牛)	488.400 (3.86%)	485.400	30/11/2026	500.000	0.050	20.3
62533	騰訊 (熊)	528.000 (3.94%)	531.000	29/12/2028	500.000	0.043	23.6
56425	泡泡瑪特 (牛)	140.800 (15.79%)	133.800	28/01/2027	500.000	0.068	4.9
67855	泡泡瑪特 (熊)	180.000 (7.66%)	187.000	28/12/2028	500.000	0.039	8.6
57077	中芯國際 (牛)	55.800 (6.22%)	55.200	27/11/2026	100.000	0.051	11.7
62505	中芯國際 (熊)	63.000 (5.88%)	63.600	28/12/2028	100.000	0.037	16.1
67076	友邦保險 (牛)	80.000 (5.16%)	79.400	29/10/2026	100.000	0.053	15.9
64263	友邦保險 (熊)	95.000 (12.63%)	95.600	28/12/2028	100.000	0.107	7.9
59415	小米集團—W (牛)	30.000 (4.40%)	29.600	28/09/2026	100.000	0.020	15.7
54537	小米集團—W (熊)	33.000 (5.16%)	33.400	27/12/2028	100.000	0.019	16.5
56401	平安保險 (牛)	58.500 (6.77%)	57.900	18/10/2028	100.000	0.043	14.6
65272	平安保險 (熊)	65.000 (3.59%)	65.600	28/04/2027	100.000	0.034	18.5
57411	比亞迪 (牛)	104.000 (6.98%)	102.600	30/10/2026	100.000	0.102	11.0
54812	比亞迪 (熊)	116.000 (3.76%)	117.400	27/12/2028	100.000	0.054	20.7
56338	中國移動 (牛)	75.800 (7.05%)	75.200	25/10/2028	100.000	0.040	20.4
59815	中國移動 (熊)	86.000 (5.46%)	86.600	29/04/2027	100.000	0.071	11.5
56388	華虹半導體 (牛)	82.800 (9.46%)	81.000	30/12/2026	100.000	0.115	8.0
68546	華虹半導體 (熊)	100.000 (9.35%)	101.800	27/12/2028	100.000	0.098	9.3
57084	中國人壽 (牛)	26.000 (6.27%)	25.600	22/11/2027	50.000	0.047	11.8
65273	中國人壽 (熊)	29.000 (4.54%)	29.400	30/05/2028	100.000	0.019	14.6
54259	理想汽車—W (牛)	63.000 (12.50%)	59.000	29/10/2026	100.000	0.141	5.1
62825	理想汽車—W (熊)	80.000 (11.11%)	84.000	29/12/2028	100.000	0.118	6.1
68534	中海油 (牛)	25.000 (5.66%)	24.750	29/12/2028	50.000	0.030	17.7
56376	中海油 (熊)	27.500 (3.77%)	27.750	29/04/2027	50.000	0.034	15.6
49560	道瓊斯工業平均指數 (牛)	46,000.000 (5.08%)	45,650.000	18/12/2026	390,000.000	0.071	13.7
49505	道瓊斯工業平均指數 (熊)	50,000.000 (3.17%)	50,350.000	15/12/2028	390,000.000	0.030	32.4
64369	石藥集團 (牛)	7.000 (24.16%)	6.700	26/11/2027	10.000	0.260	3.5

資料來源：法興證券及彭博資訊 (16/04/26 上午10:05)

本結構性產品並無抵押品

# 快速連結



牛熊證搜尋 >

↑20

牛熊證20大 >



牛熊證資金流 >

## 免責聲明

©法國興業證券(香港)有限公司2022。本報告乃由法國興業證券(香港)有限公司製作。本報告提供之資料及其內容(包括指示條款)僅供參考,並不構成要約、招攬或邀請、宣傳、誘使、或任何不論種類或形式之申述或訂立任何交易(不論按指示條款或其他方式)的任何建議或推薦。法興證券集團成員、其聯屬公司及董事及僱員可能持有不時在本報告所述證券之權益(作為主事人或其他)。法興證券集團成員及其聯屬公司亦可為本報告所述任何公司或發行人之證券或衍生工具於市場作價。法興證券集團成員及其聯屬公司亦可能為本報告提述證券的有關公司及其聯屬公司提供其他服務。本報告所載資料乃秉誠提供,並取自於所示日期相信為可靠及準確之資料來源。然而,本公司並無核實所有資料,亦不表示有關資料對閣下所需用途是否準確或完整,故不應加以依賴。本公司並無責任更新資料或改正任何其後顯現之錯誤。本報告所載述的意見、估算及其他資料可予更改或撤回,恕不另行通知。結構性產品之條款及條件必須與基本上市文件及有關補充上市文件一併閱讀。基本上市文件(載有與發行人及擔保人有關的財務及其他資料)及其任何補篇連同中文譯本、有關補充上市文件(載有有關結構性產品的詳情)及其中文譯本可於辦公時間內(星期六、星期日及假期除外)於法國興業證券(香港)有限公司現時之辦事處,香港皇后大道東1號太古廣場三座38樓索取,亦可於本公司網頁hk.warrants.com下載。擔保人有關之資料可於擔保人之公司網站www.societegenerale.com 查閱。閣下應詳細閱讀載有結構性產品條款及風險披露的有關上市文件。

本產品並無抵押品。如發行人或擔保人無力償債或違約,投資者可能無法收回部份或全部應收款項。結構性產品之價格可升亦可跌,投資者有機會損失全部投資。過往表現並不預示未來表現。牛熊證設有強制性收回特點,若相關資產價格/水平在到期前觸及收回價/水平,牛熊證會即時被強制性收回。在此情況下,N類牛熊證投資者會損失於牛熊證之全部投資而R類牛熊證之剩餘價值可能為零。法國興業證券(香港)有限公司(「法興」)及/或其聯屬公司為本報告所提及結構性產品之流通量提供者及/或發行人。在若干情況下,法興可能為唯一在交易所為結構性產品提供買賣報價的一方。因此結構性產品之第二市場可能有限。任何投資建議並未考慮個別投資者的特定投資目標及/或財政資源。在投資結構性產品前,投資者應自行運用獨立思考能力評估投資此等產品的適合性與涉及之風險及詳細閱讀上市文件內有關結構性產品的全部詳情。如需要,於作出任何認購或購買行動前應諮詢其法律、財務、稅務、會計及其他專業顧問,以確保作出適合其本身情況及財務狀況的投資決定。

如欲取消訂閱「牛熊證日誌」,請[按此](#)。



牛熊證 認股證 界內證 首選法興