

# 法興牛熊證日誌

☎ 2166 4266

🌐 [hk.warrants.com](http://hk.warrants.com)

2026年4月2日(星期四)

[按此以網頁開放]

法興牛熊日誌：恒指兩萬五關口反覆，留意法興恒指牛 69529/69548 及熊 69559/62462

## 恒指牛熊證發行人積極指標

一格買賣差價產品數目  
(隻數)

平均買賣差價  
(格數)

維持一格差價時間  
(佔全日交易時間百分比)

平均最佳買入/賣出流通量  
(相對期指張數)

法興 142.52  
市場 97.29

法興 2.11  
市場 2.11

法興 31.88  
市場 38.03

法興 25.59  
市場 28.08

恒指 HSI 上日收市價：25,294.03 +505.89 (+2.04%)



牛熊證街貨變化

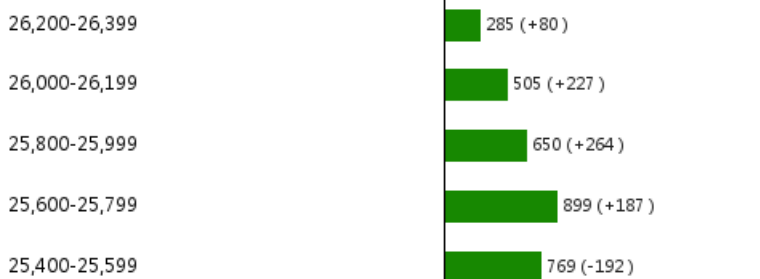

恒指上日收市價：25,294.03 +505.89 (+2.04%)

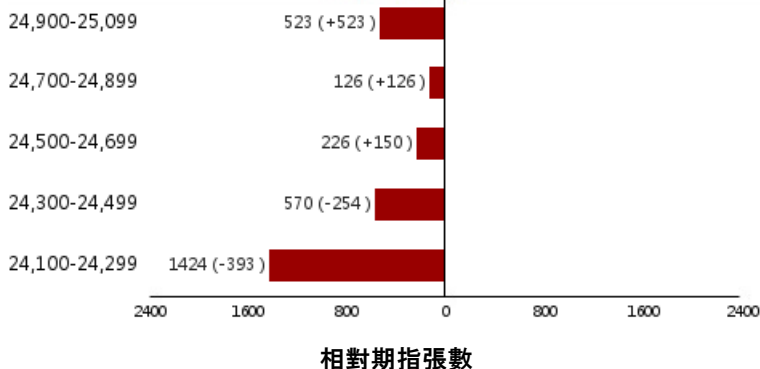

今早華府再發表演?或左右市場情緒，恒指昨日高開超過 500 點並重返兩萬五關口，短線或先留意 20 天線約 25,400 點阻力，若可企穩其上，反彈勢頭有望延續。如看好恒指可留意牛證69529，收回價24,688 點；也可留意收回價較低的牛證69548，收回價24,548點。相反，如看淡可留意熊證69559，收回價25,548點；也可留意收回價較高的熊證62462，收回價25,748點。

	收回價 (距現貨價)	價格(\$)	槓桿(x)
63417 恒指 (熊)	25,700 (+658.93)	0.080	31.3
68342 恒指 (熊)	25,648 (+606.93)	0.083	30.2
62459 恒指 (熊)	25,628 (+586.93)	0.075	33.4
67890 恒指 (熊)	25,600 (+558.93)	0.079	31.7
53936 恒指 (熊)	25,598 (+556.93)	0.080	31.3
63408 恒指 (熊)	25,578 (+536.93)	0.069	36.3
69559 恒指 (熊)	25,548 (+506.93)	0.075	33.4
67062 恒指 (熊)	25,488 (+446.93)	0.069	36.3
53930 恒指 (熊)	25,468 (+426.93)	0.068	36.8
67887 恒指 (熊)	25,448 (+406.93)	0.066	37.9
恒指現貨價：25,041.07 -252.96 (-1.00%)			
53670 恒指 (牛)	24,951 (-90.07)	0.025	100.2
69519 恒指 (牛)	24,848 (-193.07)	0.037	67.7
53690 恒指 (牛)	24,768 (-273.07)	0.045	55.6
69529 恒指 (牛)	24,688 (-353.07)	0.052	48.2
53685 恒指 (牛)	24,648 (-393.07)	0.054	46.4
69548 恒指 (牛)	24,548 (-493.07)	0.064	39.1
53837 恒指 (牛)	24,508 (-533.07)	0.065	38.5
69557 恒指 (牛)	24,438 (-603.07)	0.068	36.8
68361 恒指 (牛)	24,408 (-633.07)	0.074	33.8
53859 恒指 (牛)	24,388 (-653.07)	0.074	33.8

# 牛熊證精選

編號	相關資產	收回價 (距現貨價%)	行使價	到期日	換股比率	價格(\$)	槓桿(倍)
69529	恒生指數 (牛)	24,688.000 (1.41%)	24,588.000	28/09/2028	10,000.000	0.052	48.2
65490	恒生指數 (熊)	25,508.000 (1.86%)	25,608.000	28/12/2028	20,000.000	0.034	36.8
58296	騰訊 (牛)	475.000 (3.06%)	472.000	25/11/2026	500.000	0.040	24.5
67759	騰訊 (熊)	514.000 (4.90%)	517.000	30/11/2028	500.000	0.054	18.1
65239	快手科技 (牛)	42.000 (6.42%)	39.500	30/11/2026	100.000	0.057	7.9
53765	快手科技 (熊)	48.000 (6.95%)	50.500	28/12/2028	100.000	0.056	8.0
67813	京東 (牛)	106.000 (4.59%)	103.500	28/05/2027	100.000	0.049	22.7
54903	京東 (熊)	130.000 (17.01%)	132.500	27/12/2028	100.000	0.239	4.6
67864	泡泡瑪特 (牛)	130.800 (8.53%)	123.800	28/12/2026	500.000	0.039	7.3
68405	泡泡瑪特 (熊)	160.000 (11.89%)	167.000	29/12/2028	500.000	0.048	6.0
55082	阿里巴巴 (牛)	113.500 (4.46%)	112.000	28/09/2026	100.000	0.073	16.3
68390	阿里巴巴 (熊)	127.000 (6.90%)	128.500	23/10/2028	100.000	0.094	12.6
60506	比亞迪 (牛)	100.000 (3.10%)	98.600	28/09/2026	100.000	0.056	18.4
65951	比亞迪 (熊)	112.000 (8.53%)	113.400	29/12/2028	100.000	0.091	11.3
53740	中芯國際 (牛)	49.800 (2.92%)	49.200	30/09/2026	100.000	0.028	18.3
65237	中芯國際 (熊)	57.000 (11.11%)	57.600	29/12/2028	100.000	0.056	9.2
58481	寧德時代 (牛)	580.000 (9.02%)	571.000	29/09/2026	500.000	0.128	10.0
59824	匯豐 (牛)	116.800 (9.25%)	114.300	29/12/2028	500.000	0.027	9.5
54121	匯豐 (熊)	140.000 (8.78%)	140.600	12/02/2027	100.000	0.122	10.5
53213	中國人壽 (牛)	23.300 (7.02%)	22.900	08/12/2026	100.000	0.022	11.4
69618	中國人壽 (熊)	26.800 (6.94%)	27.200	26/05/2028	50.000	0.047	10.7
57805	小米集團-W (牛)	29.500 (4.10%)	29.100	28/08/2026	100.000	0.019	16.2
65348	小米集團-W (熊)	34.000 (10.53%)	34.400	28/12/2028	100.000	0.033	9.3
67076	友邦保險 (牛)	80.000 (7.67%)	79.400	29/10/2026	100.000	0.078	11.1
64263	友邦保險 (熊)	95.000 (9.64%)	95.600	28/12/2028	100.000	0.087	10.0
49991	納斯達克100指數 (牛)	22,500.000 (6.33%)	22,300.000	18/09/2026	312,000.000	0.041	14.7
49538	納斯達克100指數 (熊)	24,750.000 (3.04%)	24,950.000	15/12/2028	312,000.000	0.026	23.2
65772	華虹半導體 (牛)	74.800 (6.44%)	73.000	27/08/2026	100.000	0.079	10.1
65254	華虹半導體 (熊)	92.000 (15.07%)	93.800	28/12/2028	100.000	0.130	6.2

資料來源: 法興證券及彭博資訊 (02/04/26 上午10:45)

本結構性產品並無抵押品

# 快速連結



牛熊證搜尋 >

↑20

牛熊證20大 >



牛熊證資金流 >

## 免責聲明

©法國興業證券(香港)有限公司2022。本報告乃由法國興業證券(香港)有限公司製作。本報告提供之資料及其內容(包括指示條款)僅供參考,並不構成要約、招攬或邀請、宣傳、誘使、或任何不論種類或形式之申述或訂立任何交易(不論按指示條款或其他方式)的任何建議或推薦。法興證券集團成員、其聯屬公司及董事及僱員可能持有不時在本報告所述證券之權益(作為主事人或其他)。法興證券集團成員及其聯屬公司亦可為本報告所述任何公司或發行人之證券或衍生工具於市場作價。法興證券集團成員及其聯屬公司亦可能為本報告提述證券的有關公司及其聯屬公司提供其他服務。本報告所載資料乃秉誠提供,並取自於所示日期相信為可靠及準確之資料來源。然而,本公司並無核實所有資料,亦不表示有關資料對閣下所需用途是否準確或完整,故不應加以依賴。本公司並無責任更新資料或改正任何其後顯現之錯誤。本報告所載述的意見、估算及其他資料可予更改或撤回,恕不另行通知。結構性產品之條款及條件必須與基本上市文件及有關補充上市文件一併閱讀。基本上市文件(載有與發行人及擔保人有關的財務及其他資料)及其任何補篇連同中文譯本、有關補充上市文件(載有有關結構性產品的詳情)及其中文譯本可於辦公時間內(星期六、星期日及假期除外)於法國興業證券(香港)有限公司現時之辦事處,香港皇后大道東1號太古廣場三座38樓索取,亦可於本公司網頁hk.warrants.com下載。擔保人有關之資料可於擔保人之公司網站www.societegenerale.com 查閱。閣下應詳細閱讀載有結構性產品條款及風險披露的有關上市文件。

本產品並無抵押品。如發行人或擔保人無力償債或違約,投資者可能無法收回部份或全部應收款項。結構性產品之價格可升亦可跌,投資者有機會損失全部投資。過往表現並不預示未來表現。牛熊證設有強制性收回特點,若相關資產價格/水平在到期前觸及收回價/水平,牛熊證會即時被強制性收回。在此情況下,N類牛熊證投資者會損失於牛熊證之全部投資而R類牛熊證之剩餘價值可能為零。法國興業證券(香港)有限公司(「法興」)及/或其聯屬公司為本報告所提及結構性產品之流通量提供者及/或發行人。在若干情況下,法興可能為唯一在交易所為結構性產品提供買賣報價的一方。因此結構性產品之第二市場可能有限。任何投資建議並未考慮個別投資者的特定投資目標及/或財政資源。在投資結構性產品前,投資者應自行運用獨立思考能力評估投資此等產品的適合性與涉及之風險及詳細閱讀上市文件內有關結構性產品的全部詳情。如需要,於作出任何認購或購買行動前應諮詢其法律、財務、稅務、會計及其他專業顧問,以確保作出適合其本身情況及財務狀況的投資決定。

如欲取消訂閱「牛熊證日誌」,請[按此](#)。



牛熊證 認股證 界內證 首選法興