

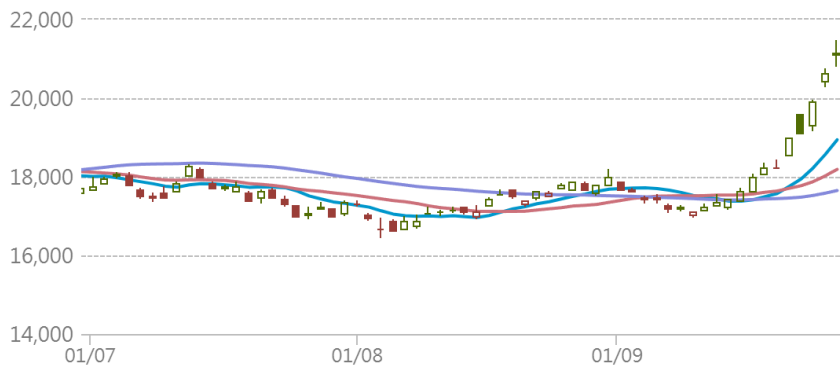

HSI 恒生指數

2024-09-30 前收:21,133.68
移動平均線 ●10天: 18,942.13 ●20天: 18,190.24 ●50天: 17,650.45



瑞銀焦點

25457 認購

行使價: 21,909
實際槓桿: 9.7倍
到期日: 2024-12-30

51637 牛證

收回價: 19,924
實際槓桿: 新上市
到期日: 2027-09-29

25465 認沽

行使價: 19,200
實際槓桿: 13.2倍
到期日: 2024-11-28

51652 熊證

收回價: 21,350
實際槓桿: 新上市
到期日: 2026-04-29

恒指牛熊證街貨分佈圖

更多 >

指數波動 投資者退守遠牛

對沖期指張數 [括號內為相對前一交易日之變化]

22,000 - 22,099	495[+389]
21,900 - 21,999	184[+147]
21,800 - 21,899	514[+464]
21,700 - 21,799	168[+125]
21,600 - 21,699	616[+495]
21,500 - 21,599	640[+513]

上日收市價 21,133.68

牛熊證比例 1.6 : 1.0

對沖期指

對沖期指

5274(61%) 3399(39%)

19,300 - 19,399	681[+681]
19,200 - 19,299	18[+18]
19,100 - 19,199	4[+4]
19,000 - 19,099	456[-249]
18,900 - 18,999	93[+79]
18,800 - 18,899	51[+36]

貼價恒指牛熊

(最近上日收市價10隻10000:1牛熊證)

更多 >

是日恒指精選: 51652 熊 51637 牛

收回價	瑞銀精選	現價(港元)	槓桿比率(倍)
22,028	52080 熊	0.091	23.2
22,000	51824 熊	0.087	24.3
21,959	51994 熊	0.084	25.2
21,928	52710 熊	0.083	25.5
21,843	51822 熊	0.074	28.6
21,800	52482 熊	0.07	30.2
21,728	52605 熊	0.064	33
21,600	52694 熊	0.05	42.3
21,528	53070 熊	0.047	45
21,500	52931 熊	0.04	52.8
上日收市價 21,133.68			
19,382	51209 牛	0.18	11.7
19,250	51242 牛	0.191	11.1
19,100	51211 牛	0.208	10.2
19,000	50998 牛	0.214	9.9
18,950	51222 牛	0.22	9.6
18,900	50999 牛	0.227	9.3
18,800	51223 牛	0.235	9
18,750	51001 牛	0.237	8.9
18,650	51224 牛	0.247	8.6
18,600	51002 牛	0.25	8.5

個股資金流向

[更多 >](#)

上日個股輪證五大流入及流出(港元)

瑞銀精選	上日流出		上日流入
25399 購		騰訊 (認購+牛證) \$444.6 (+1.55%)	+2.51千萬
20335 購		美團 (認購+牛證) \$172 (+4.5%)	+2.23千萬
23802 購		中移 (認購+牛證) \$73.45 (+0.55%)	+1.91千萬
27431 沽		美團 (認沽+熊證) \$172 (+4.5%)	+9.01百萬
27091 沽		騰訊 (認沽+熊證) \$444.6 (+1.55%)	+6.68百萬
25562 購	-3.64千萬	阿里 (認購+牛證) \$110 (+7.32%)	
18323 購	-1.76千萬	平安 (認購+牛證) \$50.15 (+3.19%)	
22118 購	-1.62千萬	港交 (認購+牛證) \$326.2 (+5.7%)	
23869 購	-1.09千萬	藥明 (認購+牛證) \$17.5 (+9.51%)	
25221 購	-8.88百萬	小米 (認購+牛證) \$22.5 (+2.51%)	

道指精選

[更多 >](#)

10290 認購

行使價: 42,913
實際槓桿: 19.5倍
到期日: 2024-12-20

49735 牛證

收回價: 38,188
實際槓桿: 8.3倍
到期日: 2025-03-21

10425 認沽

行使價: 38,407
實際槓桿: 11.2倍
到期日: 2025-03-21

49756 熊證

收回價: 45,000
實際槓桿: 18.7倍
到期日: 2026-12-18

納指精選

[更多 >](#)

10366 認購

行使價: 22,000
實際槓桿: 12倍
到期日: 2025-03-21

49870 牛證

收回價: 18,800
實際槓桿: 11.5倍
到期日: 2025-03-21

10397 認沽

行使價: 15,920
實際槓桿: 9倍
到期日: 2025-03-21

49693 熊證

收回價: 21,500
實際槓桿: 15.8倍
到期日: 2026-12-18

瑞銀認股證焦點

	認股證編號	行使價	有效槓桿(倍)	到期日	換股比率	引伸波幅(%)	輪證價格(港元)	街貨量百分比(%)
ATMX	阿里購 25562	100.1	3.6	2025-07-28	50	39.1	0.42	0.6
	阿里沽 27432	63.75	不適用	2025-02-21	10	45.6	0.023	35.2
	美團購 20335	150.1	4.5	2024-11-26	100	59.7	0.29	43.1
	美團沽 27431	109.9	3.4	2025-09-23	100	48.9	0.054	38.5
	小米購 25221	24.88	5.3	2025-03-03	10	45.0	0.188	5.2
	騰訊購 25399	560.5	7	2025-03-24	100	38.9	0.165	10.1
	騰訊沽 27091	319.8	不適用	2025-06-20	100	33.5	0.061	12.2
藍籌股	中芯購 23981	23.63	5.5	2025-01-23	10	52.4	0.155	18.5
	網易購 24518	166.76	6.8	2024-12-20	100	50.3	0.085	3.1
	阿里購 25562	100.1	3.6	2025-07-28	50	39.1	0.42	0.6
	阿里沽 27432	63.75	不適用	2025-02-21	10	45.6	0.023	35.2
汽車及零部件股	攜程購 25586	568.5	9.3	2024-11-19	100	52.7	0.14	11.6
	百度購 24368	128.1	7.5	2024-12-24	50	51.1	0.076	2.2
	百度沽 25103	99.99	7.9	2024-11-22	50	45.1	0.09	0.0
	小鵬購 23333	40.93	2.6	2024-12-20	50	96.6	0.32	5.0

*以上精選及焦點產品根據產品或相關資產市場走勢而篩選展示

本產品並無抵押品。如發行人無力償債或違約,投資者可能無法收回部份或全部應收款項。

資訊由財經智珠網提供 [免責聲明]

	認股證 編號	行使價	有效槓桿 (倍)	到期日	換股比率	引伸波幅 (%)	輪證價格 (港元)	街貨量 百分比(%)
汽車及零部件股	京東購 25464	175.1	3.5	2025-06-23	100	53.9	0.265	4.1
	理想購 25346	108.88	4.2	2024-12-30	100	67.5	0.147	34.8
科技股	李寧購 26322	23.36	3.5	2025-05-22	10	60.9	0.27	0.0
濠賭股	金沙購 25773	20.33	6.4	2024-11-22	10	57.1	0.159	5.4
	銀河購 25990	46.05	7.3	2024-12-19	10	51.7	0.161	0.7
電訊股	中移購 23802	82.05	13.1	2025-02-13	10	22.0	0.147	9.8
內銀股	招行購 26179	43.73	6.1	2025-02-21	10	42.6	0.25	2.3
	建行購 25254	6.58	11	2024-12-30	1	31.4	0.152	23.2
內險股	平安購 18323	55.6	4.7	2025-06-05	50	40.1	0.099	44.9
	平安沽 27564	30.13	不適用	2025-07-24	10	42.2	0.064	0.0
	友邦購 24987	88.05	9.9	2024-12-13	10	46.1	0.115	0.7
	友邦沽 22363	65.9	5	2025-04-23	50	33.8	0.096	0.1
交易所買賣基金 (ETF)	南中購 20797	14.08	9.6	2024-11-26	5	33.2	0.169	27.5
	盈富購 25535	22.52	9.6	2025-02-17	5	25.1	0.196	0.5
內需股	李寧購 26322	23.36	3.5	2025-05-22	10	60.9	0.27	0.0
半導體股	中芯購 23981	23.63	5.5	2025-01-23	10	52.4	0.155	18.5
酒店及旅遊	攜程購 25586	568.5	9.3	2024-11-19	100	52.7	0.14	11.6
指數精選	恒指購 25457	21,909	9.7	2024-12-30	5,300	29.2	0.188	30.2
	恒指沽 25465	19,200	13.2	2024-11-28	8,600	31.6	0.037	18.2
日經指數	日經購 10346	42,210	16.1	2024-12-13	465	25.9	0.054	5.2
	日經沽 10236	35,820	11.6	2024-12-13	700	27.9	0.077	13.0
本地地產股	領展購 25815	43.85	11.8	2025-01-17	5	29.7	0.156	10.4
	新地購 21292	88.05	11	2024-12-12	50	32.4	0.059	1.1
醫藥健康	藥明購 23869	20.01	2.5	2025-04-23	50	91.1	0.079	1.4
石油化工股	海油購 26910	20.93	6.7	2025-02-17	10	36.4	0.128	8.2
	中油購 27311	7.51	9.3	2024-12-24	1	41.2	0.166	2.2
	中化購 21619	5.59	10.1	2024-12-20	1	37.8	0.121	4.8

*以上精選及焦點產品根據產品或相關資產市場走勢而篩選展示

本產品並無抵押品。如發行人無力償債或違約，投資者可能無法收回部份或全部應收款項。

資訊由財經智珠網提供 [免責聲明]

本資料由UBS AG(“瑞銀”)刊發，只適用於合資格的香港投資者，其並不構成買賣建議、邀請、要約或游說。結構性產品之價格可急升或急跌，投資者可能會蒙受全盤損失。過往表現並不反映將來表現。牛熊證備強制贖回機制而可能被提早終止，屆時(i)N類牛熊證投資者將不獲發任何金額；而(ii)R類牛熊證之剩餘價值可能為零。投資前應瞭解有關風險，並諮詢專業顧問。投資者應查閱基礎上市文件及有關補充上市文件內關於結構性產品的所有詳情。UBS Securities Hong Kong Limited(“瑞銀證券香港”)為瑞銀發行的結構性產品之流通量提供者。其可能為該等產品唯一之市場參與者，瑞銀證券香港、瑞銀及其聯屬公司均不對結構性產品之流通量作出任何聲明或保證。本資料的任何內容均不可在未經瑞銀事先發出書面許可的情況下重新印刷、發佈或派發。©UBS 2024。版權所有。

本資訊由瑞銀證券亞洲有限公司發出以供閣下資訊。如欲需更多資料，請致電2971-6668 或電郵 OL-hkwarrants@ubs.com 或親臨我們的辦事處，地址為香港中環金融街8號國際金融中心二期52樓

如欲取消接收瑞銀認股證/牛熊證日誌，請按取消接收。請留意，郵件取消接收程序或需時，我們將盡快處理您的請求，請耐心等待，謝謝！