

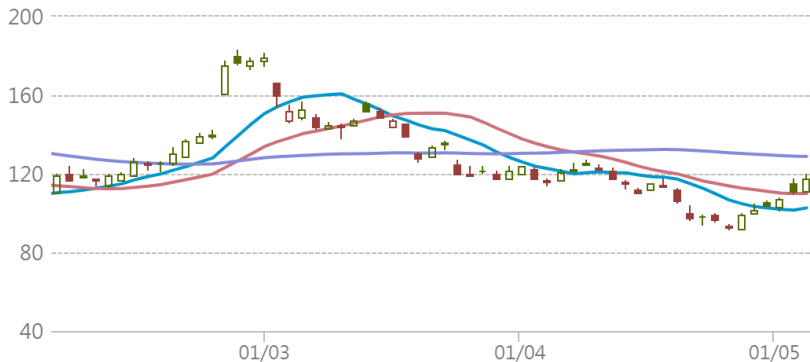

2015 理想汽車—W

2024-05-06 前收:117.8
移動平均線 ●10天: 102.64 ●20天: 109.96 ●50天: 128.82



瑞銀焦點

22988 認購

行使價: 162.1
實際槓桿: 3.6倍
到期日: 2024-12-20

67175 牛證

收回價: 85
實際槓桿: 2.9倍
到期日: 2025-03-19

23438 認沽

行使價: 99.95
實際槓桿: 2.5倍
到期日: 2024-11-14

53094 熊證

收回價: 145
實際槓桿: 4.4倍
到期日: 2026-12-15

恒指牛熊證街貨分佈圖

更多 >

指數波動 投資者退守遠牛

對沖期指張數 [括號內為相對前一交易日之變化]

19,100 - 19,199	553[+104]
19,000 - 19,099	1397[+30]
18,900 - 18,999	446[+96]
18,800 - 18,899	883[+33]
18,700 - 18,799	713[+75]
18,600 - 18,699	452[+72]

上日收市價 18,578.3

牛熊證比例 0.7 : 1.0

對沖期指

對沖期指

5056(41%) 7176(59%)

17,800 - 17,899	1208[+540]
17,700 - 17,799	141[+87]
17,600 - 17,699	477[+32]
17,500 - 17,599	226[+5]
17,400 - 17,499	9[+0]
17,300 - 17,399	23[+2]

貼價恒指牛熊

(最近上日收市價10隻10000:1牛熊證)

更多 >

是日恒指精選: 57004 牛 52291 熊

收回價	瑞銀精選	現價(港元)	槓桿比率(倍)
18,868	53861 熊	0.041	45.3
18,800	53714 熊	0.034	54.6
18,788	53513 熊	0.035	53.1
18,750	53860 熊	0.029	64.1
18,738	53923 熊	0.029	64.1
18,700	53660 熊	0.022	84.4
18,688	54469 熊	0.023	80.8
18,668	54050 熊	0.021	88.5
18,638	53713 熊	0.018	103.2
18,618	56456 熊	0.016	116.1
上日收市價 18,578.3			
17,878	56696 牛	0.067	27.7
17,782	56765 牛	0.076	24.4
17,750	56697 牛	0.078	23.8
17,651	56515 牛	0.087	21.4
17,650	56755 牛	0.09	20.6
17,600	56698 牛	0.093	20
17,500	56500 牛	0.1	18.6
17,488	56756 牛	0.104	17.9
17,450	56701 牛	0.107	17.4
17,350	56518 牛	0.116	16

個股資金流向

[更多 >](#)

上日個股輪證五大流入及流出(港元)

瑞銀精選	上日流出		上日流入
21324 購		阿里 (認購+牛證) \$79.5 (+0.38%)	+6.48百萬
24224 購		海油 (認購+牛證) \$19.72 (-2.86%)	+6.26百萬
24611 沽		騰訊 (認沽+熊證) \$370.2 (+1.59%)	+3.65百萬
23976 購		中移 (認購+牛證) \$69.65 (0%)	+2.88百萬
24863 沽		美國 (認沽+熊證) \$120.3 (+0.5%)	+2.54百萬
20122 購	-1.12千萬	騰訊 (認購+牛證) \$370.2 (+1.59%)	
22404 購	-3.41百萬	港交 (認購+牛證) \$269.4 (+0.22%)	
23907 購	-2.65百萬	友邦 (認購+牛證) \$62.5 (+1.87%)	
22330 購	-1.67百萬	網易 (認購+牛證) \$160.7 (+2.29%)	
10209 沽	-1.64百萬	日經 (認沽+熊證) \$38,236.1 (0%)	

道指精選

[更多 >](#)

10057 認購

行使價: 37,000
實際槓桿: 13.1倍
到期日: 2024-06-21

49970 牛證

收回價: 35,800
實際槓桿: 10.8倍
到期日: 2024-06-21

10231 認沽

行使價: 36,815
實際槓桿: 14倍
到期日: 2024-09-20

49966 熊證

收回價: 41,000
實際槓桿: 17.6倍
到期日: 2024-12-20

納指精選

[更多 >](#)

10180 認購

行使價: 20,100
實際槓桿: 15.2倍
到期日: 2024-09-20

49550 牛證

收回價: 16,588
實際槓桿: 9.6倍
到期日: 2024-09-20

10188 認沽

行使價: 15,200
實際槓桿: 11.3倍
到期日: 2024-09-20

49576 熊證

收回價: 19,488
實際槓桿: 13.5倍
到期日: 2025-12-19

瑞銀認股證焦點

	認股證編號	行使價	有效槓桿(倍)	到期日	換股比率	引伸波幅(%)	輪證價格(港元)	街貨量百分比(%)
藍籌股	友邦購 23907	75.05	8.5	2024-09-20	10	37.5	0.176	3.5
	友邦沽 20471	49.83	不適用	2024-06-25	10	37.4	0.021	7.4
	中移購 23976	75.45	17.3	2024-09-17	10	20.6	0.06	9.7
	港交購 22404	320.2	10	2024-08-27	100	33.8	0.062	9.8
	港交沽 22110	221.8	6.1	2024-12-19	100	33.9	0.08	4.4
	匯豐購 24516	76.93	12.4	2024-10-16	10	23.9	0.121	4.7
	匯豐沽 24165	54.49	不適用	2024-10-02	10	25.7	0.041	3.8
中概股精選	網易購 22330	200.09	6.9	2024-09-24	50	43.3	0.127	0.4
	阿里購 21324	90.05	7.3	2024-09-25	50	36.1	0.079	18.6
	阿里沽 23167	67.23	5.1	2024-11-21	50	40.0	0.066	1.2
	攜程購 23561	468	6.6	2024-09-03	100	41.9	0.248	1.6
	百度購 22989	118.3	4.2	2024-12-20	100	45.2	0.141	2.9
	百度沽 21517	99.83	9.7	2024-06-21	50	45.9	0.052	1.2
	京東購 20763	130.1	7.3	2024-06-25	50	51.5	0.179	15.8
京東沽 22249	83.95	不適用	2024-09-23	50	55.5	0.035	8.8	

*以上精選及焦點產品根據產品或相關資產市場走勢而篩選展示

本產品並無抵押品。如發行人無力償債或違約,投資者可能無法收回部份或全部應收款項。

資訊由財經智珠網提供 [免責聲明]

	認股證 編號	行使價	有效槓桿 (倍)	到期日	換股比率	引伸波幅 (%)	輪證價格 (港元)	街貨量 百份比(%)
濠賭股	金沙購 23088	28.05	5.8	2024-12-24	10	42.3	0.085	6.7
	金沙沽 22220	18.48	6	2024-08-22	10	42.8	0.095	1.7
	銀河購 24429	50.05	7.2	2024-10-28	10	40.1	0.108	6.1
	銀河沽 24342	34.14	4.9	2024-10-21	10	40.8	0.223	0.1
汽車及零部件股	小鵬購 23333	40.93	2.6	2024-12-20	50	83.5	0.147	0.9
	長汽購 20599	12.9	4.2	2024-10-28	10	56.1	0.135	0.3
	理想購 22988	162.1	3.6	2024-12-20	100	64.8	0.124	2.5
	比亞購 21424	280.2	9	2024-08-27	100	39.3	0.05	10.1
	比亞沽 24776	194.9	4.7	2024-11-21	100	41.3	0.117	0.0
	吉利購 21449	11.22	6.8	2024-09-23	5	40.7	0.104	2.8
	吉利沽 23331	7.58	5.9	2024-10-21	5	43.4	0.049	5.3
油金相關	海油購 24224	23.88	8.4	2024-10-10	5	38.9	0.095	6.1
	中油購 24526	9.63	不適用	2024-10-21	1	35.5	0.069	1.7
	中化購 21619	5.59	8.2	2024-12-20	1	32.7	0.133	1.3
零售批發	李寧購 22111	25.71	8.3	2024-06-26	10	60.1	0.064	1.1
電訊股	中移購 23976	75.45	17.3	2024-09-17	10	20.6	0.06	9.7
加息之選	友邦購 23907	75.05	8.5	2024-09-20	10	37.5	0.176	3.5
	友邦沽 20471	49.83	不適用	2024-06-25	10	37.4	0.021	7.4
	匯豐購 24516	76.93	12.4	2024-10-16	10	23.9	0.121	4.7
	匯豐沽 24165	54.49	不適用	2024-10-02	10	25.7	0.041	3.8
內銀股	招行購 20997	41.65	12.9	2024-07-15	10	36.0	0.048	2.5
	建行購 24111	5.56	9.1	2025-02-14	1	22.8	0.188	0.1
內險股	平安購 21519	49.05	9.1	2024-08-23	10	43.0	0.073	1.6
	平安沽 24711	29.95	6.7	2024-10-14	10	39.4	0.099	0.1
交易所買賣基金 (ETF)	南中購 20797	14.08	9.8	2024-11-26	5	23.4	0.075	0.5
	盈富購 22828	18.21	11.1	2024-07-03	5	25.3	0.217	0.0
科技股	阿里購 21324	90.05	7.3	2024-09-25	50	36.1	0.079	18.6
	阿里沽 23167	67.23	5.1	2024-11-21	50	40.0	0.066	1.2
	美團購 20260	140.1	5.9	2024-08-27	100	51.5	0.076	5.5
	美團沽 24863	95.9	新上市	2024-12-19	50	0.0	新上市	0.0
	舜光購 23309	54.05	5.3	2024-09-20	50	58.8	0.045	6.0

*以上精選及焦點產品根據產品或相關資產市場走勢而篩選展示

本產品並無抵押品。如發行人無力償債或違約,投資者可能無法收回部份或全部應收款項。

資訊由財經智珠網提供 [免責聲明]

	認股證 編號	行使價	有效槓桿 (倍)	到期日	換股比率	引伸波幅 (%)	輪證價格 (港元)	街貨量 百份比(%)
科技股	瑞聲購 24451	33.38	5	2024-10-24	10	54.2	0.158	0.4
	小米購 19694	18.9	5.5	2024-09-25	10	41.4	0.168	17.6
	小米沽 24276	15.13	5.7	2024-09-27	10	43.9	0.063	3.2
	聯想購 23263	10.52	5.7	2024-09-25	5	47.9	0.121	0.8
	中芯購 23603	20	6.3	2024-09-10	10	49.7	0.074	5.1
	騰訊購 20122	430.2	9.5	2024-08-27	100	34.3	0.102	8.1
	騰訊沽 24611	272.6	不適用	2024-12-20	100	36.4	0.057	2.7
內需股	中化購 21619	5.59	8.2	2024-12-20	1	32.7	0.133	1.3
日經指數	日經購 10155	42,000	14.3	2024-09-13	320	20.9	0.121	1.9
	日經沽 10209	36,000	11.1	2024-09-13	460	21.9	0.133	0.0

*以上精選及焦點產品根據產品或相關資產市場走勢而篩選展示

本產品並無抵押品。如發行人無力償債或違約，投資者可能無法收回部份或全部應收款項。

資訊由財經智珠網提供 [免責聲明]

本資料由UBS AG(“瑞銀”)刊發，只適用於合資格的香港投資者，其並不構成買賣建議、邀請、要約或游說。結構性產品之價格可急升或急跌，投資者可能會蒙受全盤損失。過往表現並不反映將來表現。牛熊證備強制贖回機制而可能被提早終止，屆時(i)N類牛熊證投資者將不獲發任何金額；而(ii)R類牛熊證之剩餘價值可能為零。投資前應瞭解有關風險，並諮詢專業顧問。投資者應查閱基礎上市文件及有關補充上市文件內關於結構性產品的所有詳情。UBS Securities Hong Kong Limited(“瑞銀證券香港”)為瑞銀發行的結構性產品之流通量提供者。其可能為該等產品唯一之市場參與者，瑞銀證券香港、瑞銀及其聯屬公司均不對結構性產品之流通量作出任何聲明或保證。本資料的任何內容均不可在未經瑞銀事先發出書面許可的情況下重新印刷、發佈或派發。©UBS 2024。版權所有。

本資訊由瑞銀證券亞洲有限公司發出以供閣下資訊。如欲需更多資料，請致電2971-6668 或電郵 OL-hkwarrants@ubs.com 或親臨我們的辦事處，地址為香港中環金融街8號國際金融中心二期52樓

如欲取消接收瑞銀每日精選之推送，請按取消接收。